Մանուկներու Սուրբ Գիրքը
կը ներկայացնէ

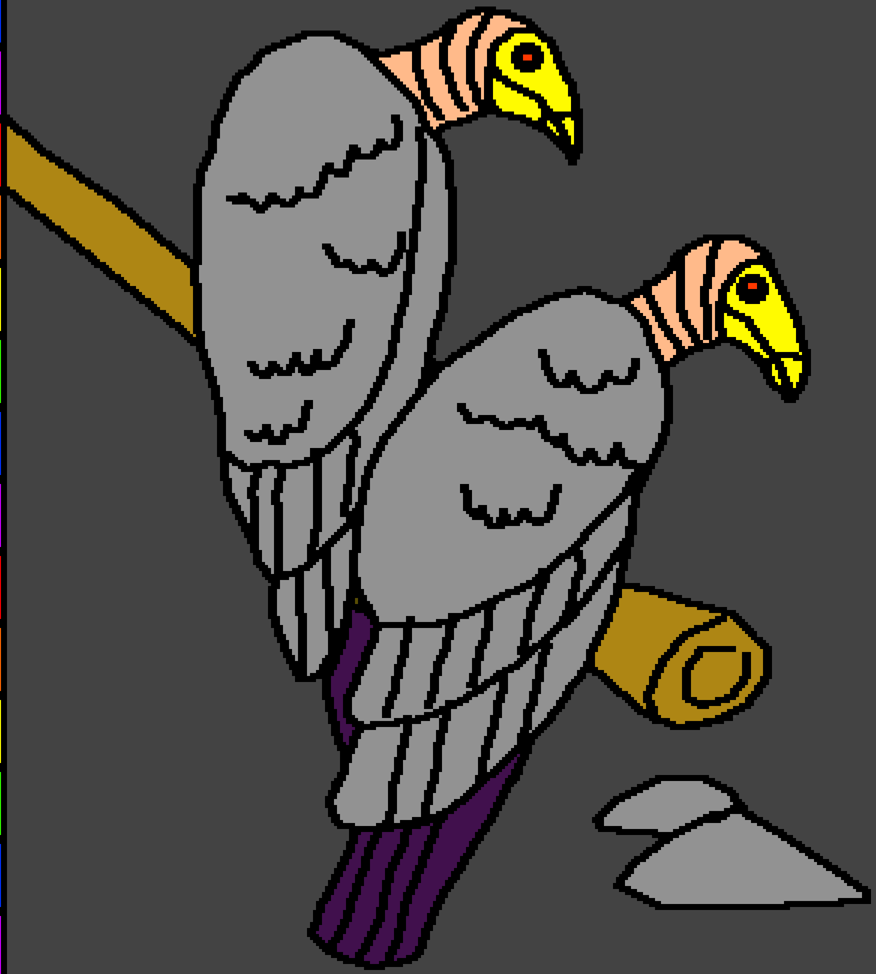

Սարսափելի Ժամանակ Յիսուսի համար

Written by: Edward Hughes

Illustrated by: Byron Unger; Lazarus

Adapted by: M. Maillot; Sarah S.

Translated by: Most Rev. Prof. Varant Zareh Seropian

dedicated to my Son Lordling Zareh Varant

funded by: Zareh Seropian & Sons Foundation

special thanks: to my wife

gifted to all the Armenian children around the world. This translation has been done in the Grace of the Holy Trinity to whom I owe.

Produced by: Bible for Children

www.M1914.org

©2012 Bible for Children, Inc.

License: You have the right to copy or print this story, as long as you do not sell it.

Երբ Յիսուս
կնքուեցաւ
Աստուած
խօսեցաւ եւ
ըսաւ. "Այս է իմ
սիրելի որդիս:
Իրմով ես
երջանիկ եմ":
Աստուծոյ Սուրբ
Հոգին իջաւ
Յիսուսի վրայ
աղաւնիի նման:

Այդկէ ետք, Աստուծոյ
Սուրբ Հոգին Յիսուս
առաջնորդեց
անջրդի տեղ մը։
Յիսուս առանձին էր։

Յիսուս ծոմ պահեց քառասուն օր:
Այդ կը նշանակէ, որ որեւէ
ուտելիք չկերաւ: Ան շատ
անօթեցաւ:

Սուրբ Գիրքը կ’ըսէ, թէ հոն ալ
վայրի գազաններ կային:

Սատանան եկաւ փորձութեան մատնելու համար Յիսուսին:

Երկար ժամանակ առաջ
ան փորձութեան մատնած
էր Ադամին եւ Եւային, որպէսզի
Աստուծոյ չենթարկուին Եդեմի
պարտէզին մէջ:
Հիմա Յիսուս
պիտի
փորձուի:

Սատանան
նոյնիսկ կրնայ
փորձել Աստուծոյ
որդիին՝ Յիսուսի:

"Եթէ Աստուծոյ որդին ես",
ըսաւ սատանան, "այս քարերը
հաց դարձուր": Ան գիտէր, որ
Յիսուս անօթի էր: Ան գիտէր, թէ
Աստուծոյ տղան կրնայ քարերը
հացի վերածել: Արդեօ՞ք Յիսուս
կը հնազանդի
սատանային:

Ո՛չ: Յիսուս չհնազանդեցաւ սատանային:
Փոխարէնը ան Աստուծոյ խօսքին պատասխանեց:
"Մարդ հացով միայն պիտի չապրի, այլ
ամէն մէկ խօսք, որ կ'ելլէ Աստուծոյ
բերանէն":

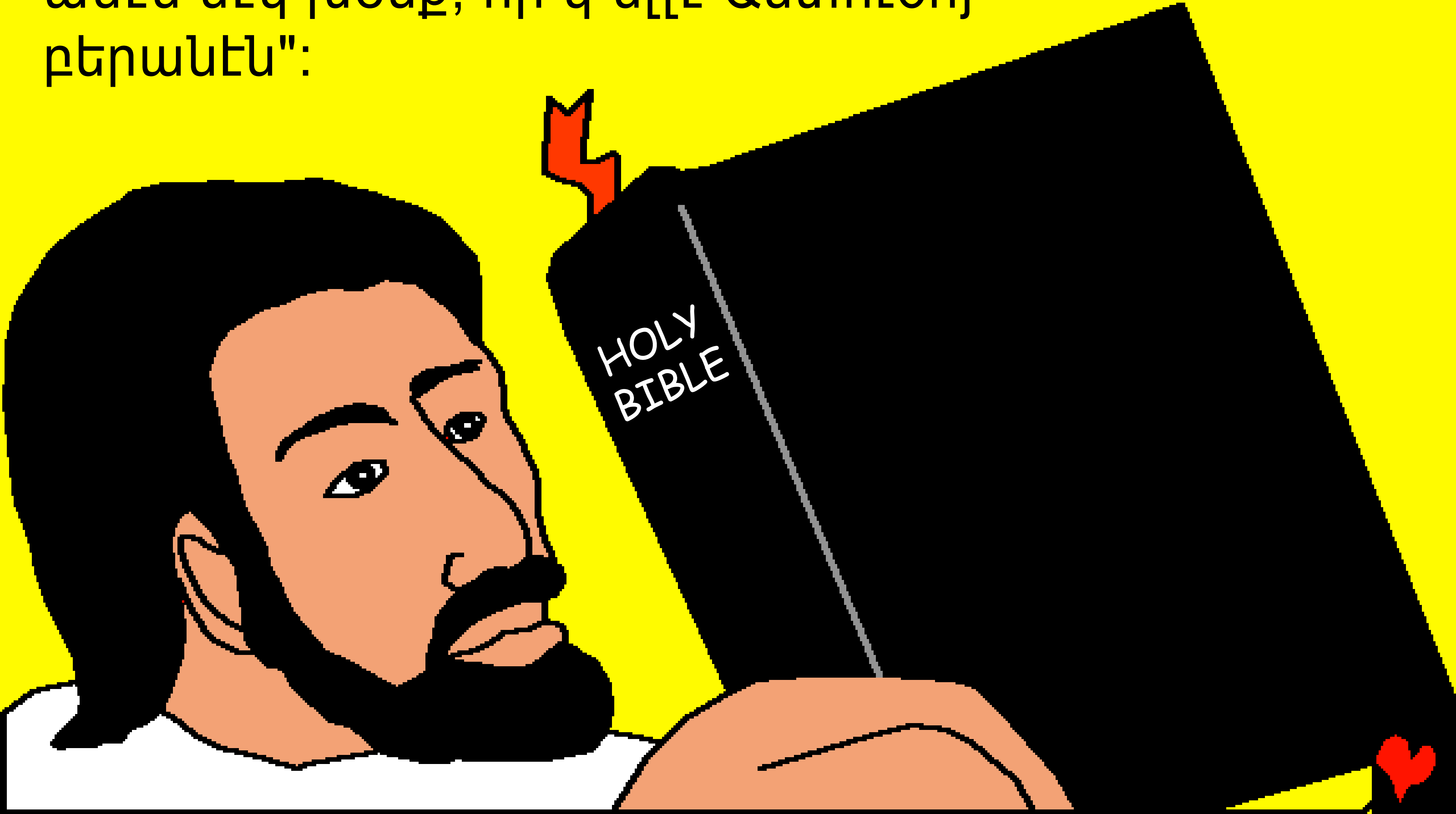

Այդկէ ետք սատանան Յիսուսը առաջնորդեց մեծ քաղաք՝ Երուսաղէմ, սուրբ տաճարը, ուր ժողովուրդը Աստուծոյ կը պաշտէ:

Նորէն ի՞նչ պիտի ընէր արդեօք սատանան:

"Եթէ Աստուծոյ որդին ես,
վար նետէ ինքզինքդ", ըսաւ
սատանան "իր խօսքը
կ’ըսէ, թէ իր հրեշտակները
պիտի փրկեն քեզի":

"Ո՛չ" պատասխանեց Յիսուս "Նաեւ գրուած է...
Պիտի չփորձես քու տէր Աստուածդ":

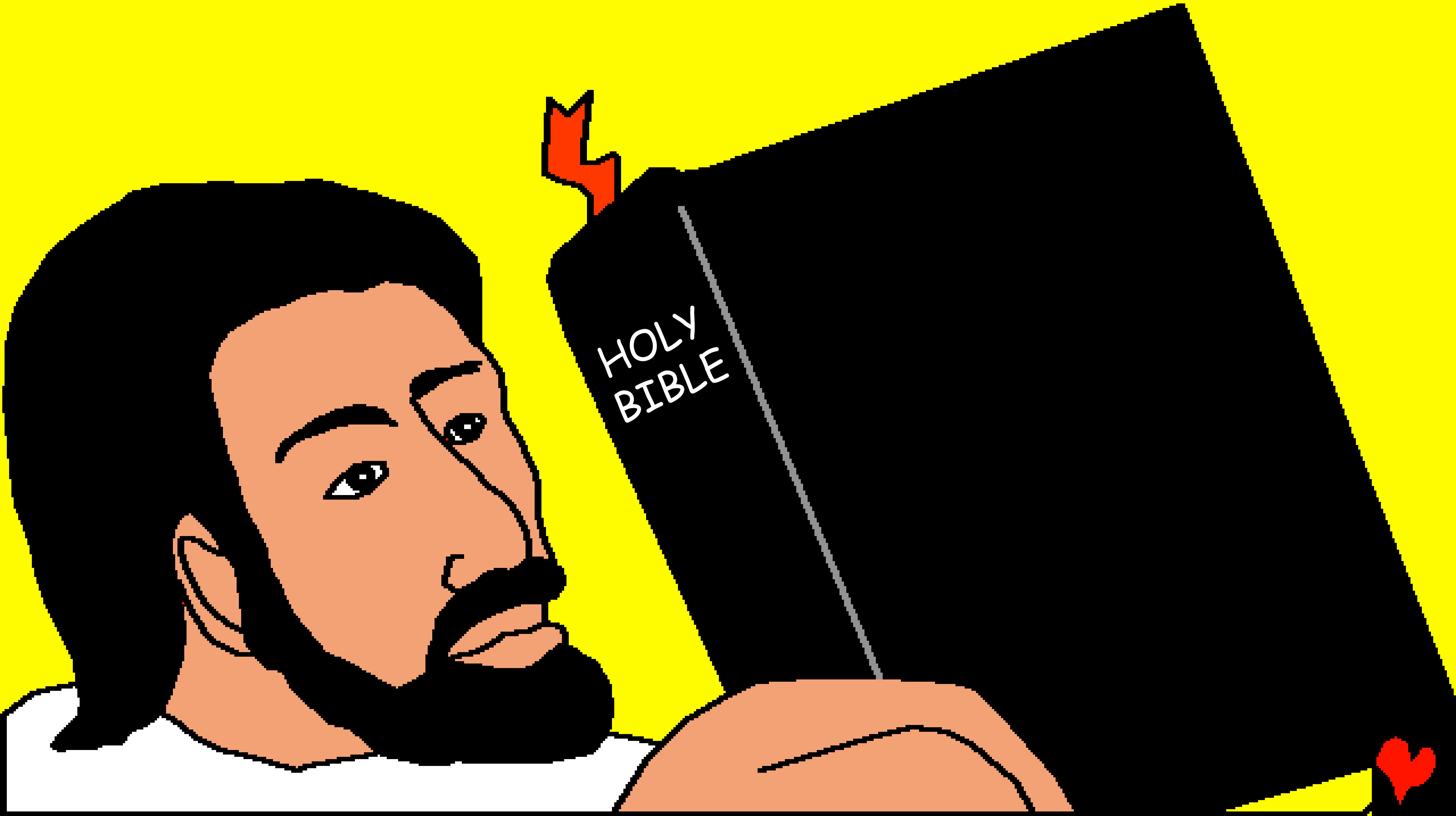

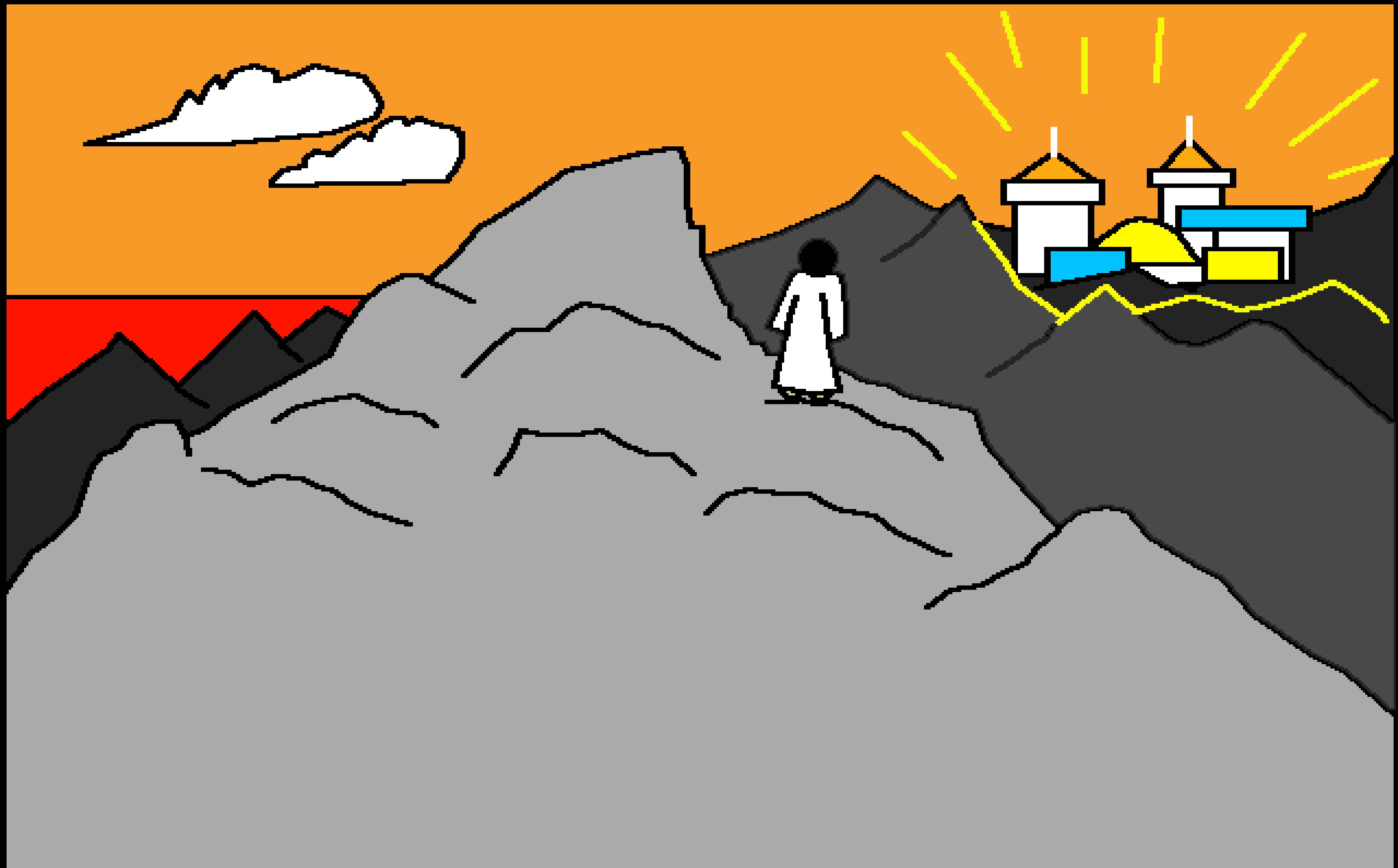

Սատանան նորէն փորձեց: Ան Յիսուսը
տարաւ քաղաքէն դուրս լերան գագաթը:

Յիսուսի ցոյց տուաւ
աշխարհի փառքերը եւ
թագաւորութիւնները եւ
սատանան ըսաւ. "Ես քեզի
պիտի տամ այս ամէնը եթէ
գետին իյնաս եւ ինծի
պաշտես":

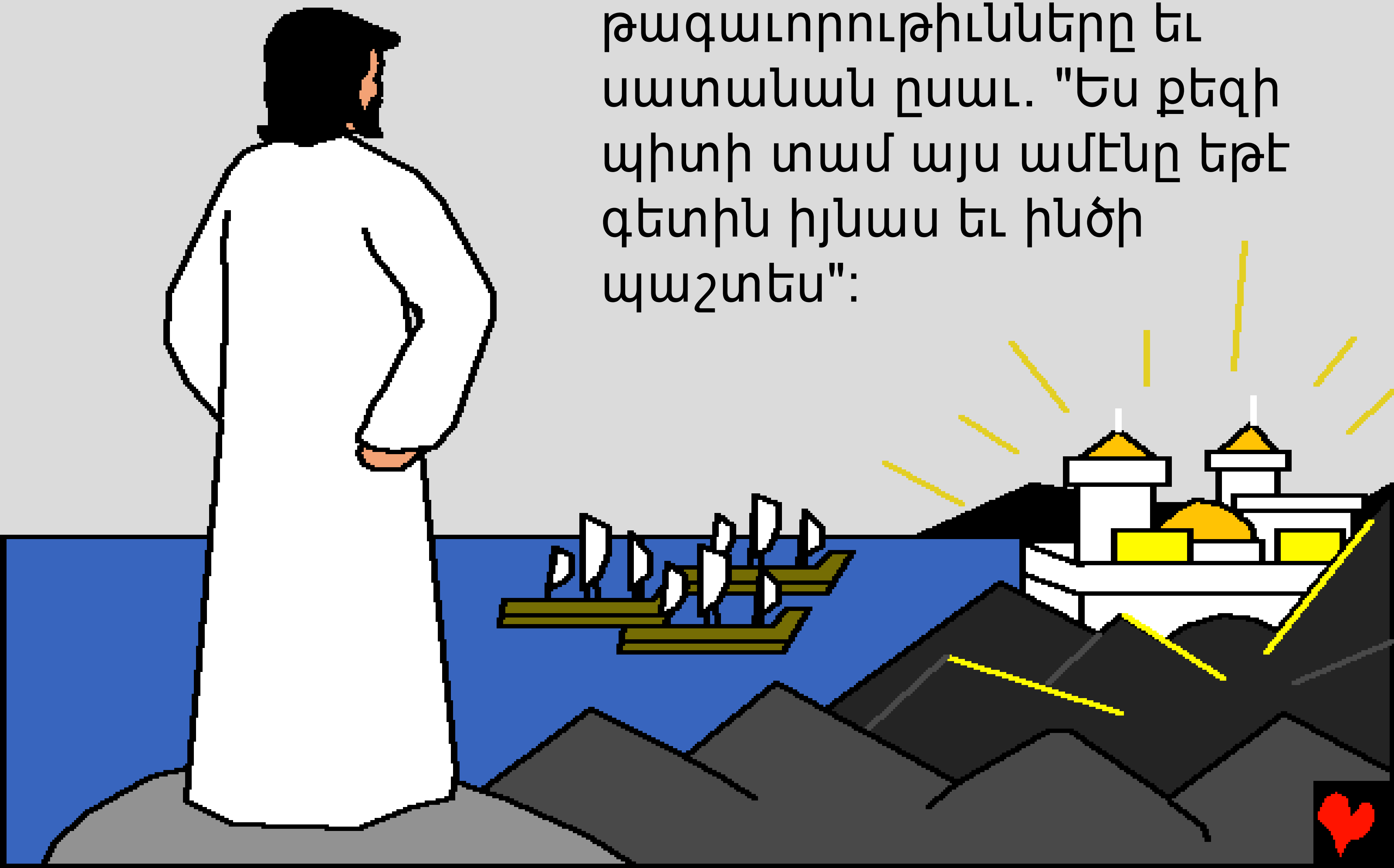

"Ետիս գնա՛ սատանայ" հրամայեց Յիսուս: "Գրուած է, պիտի պաշտես միայն տէր Աստուածդ եւ միայն իրեն պիտի ծառայես":

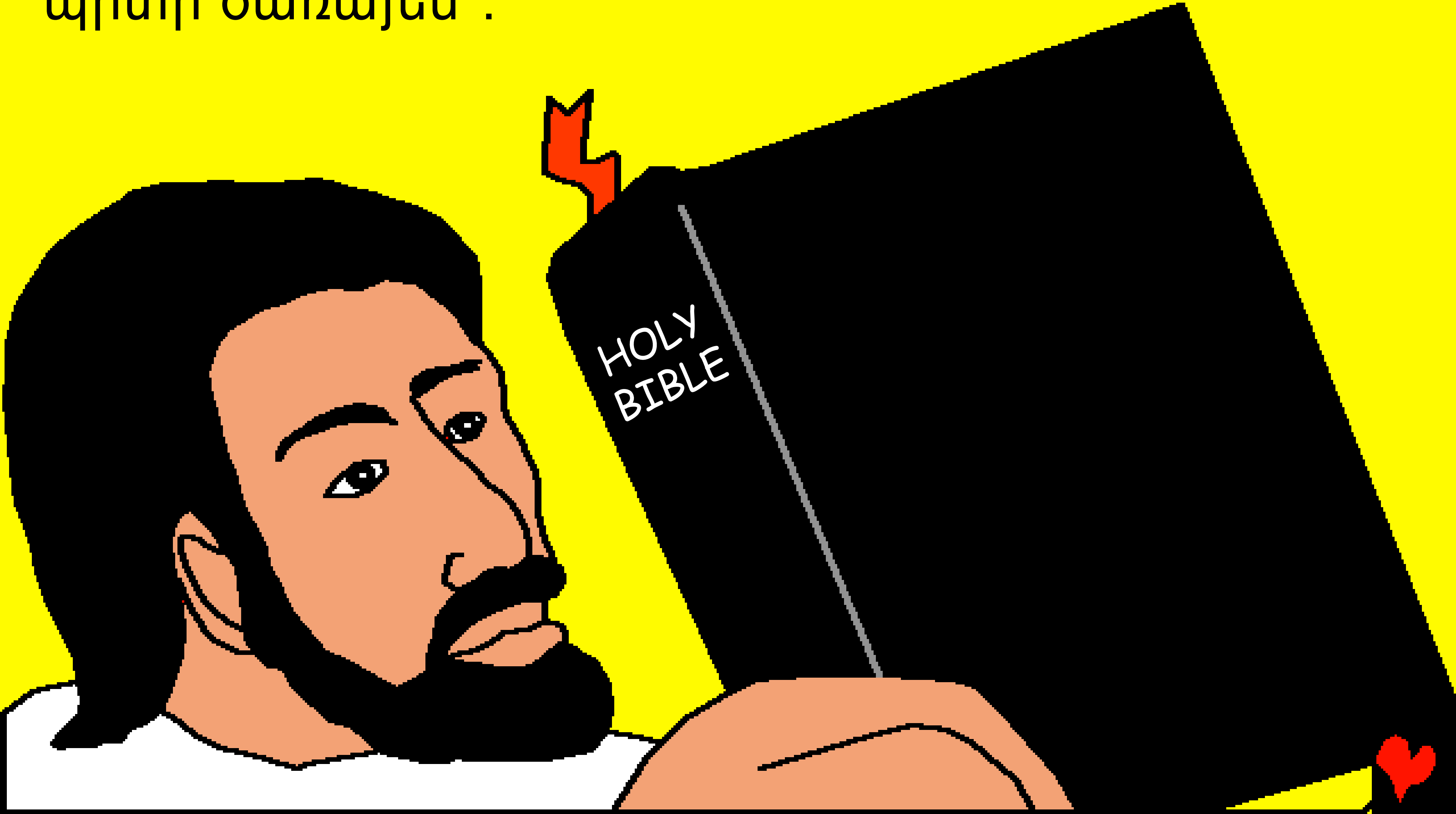

Պահ մը սատանան
Յիսուսին քովէն
հեռացաւ: Այդկէ
ետք հրաշալի բան
մը պատահեցաւ:
Աստուած իր
հրեշտակները
ղրկեց, որպէսզի
հանգստացնեն
եւ հոգ տանին
Յիսուսի իր
որդւոյն, որ
չենթարկուեցաւ
սատանային:

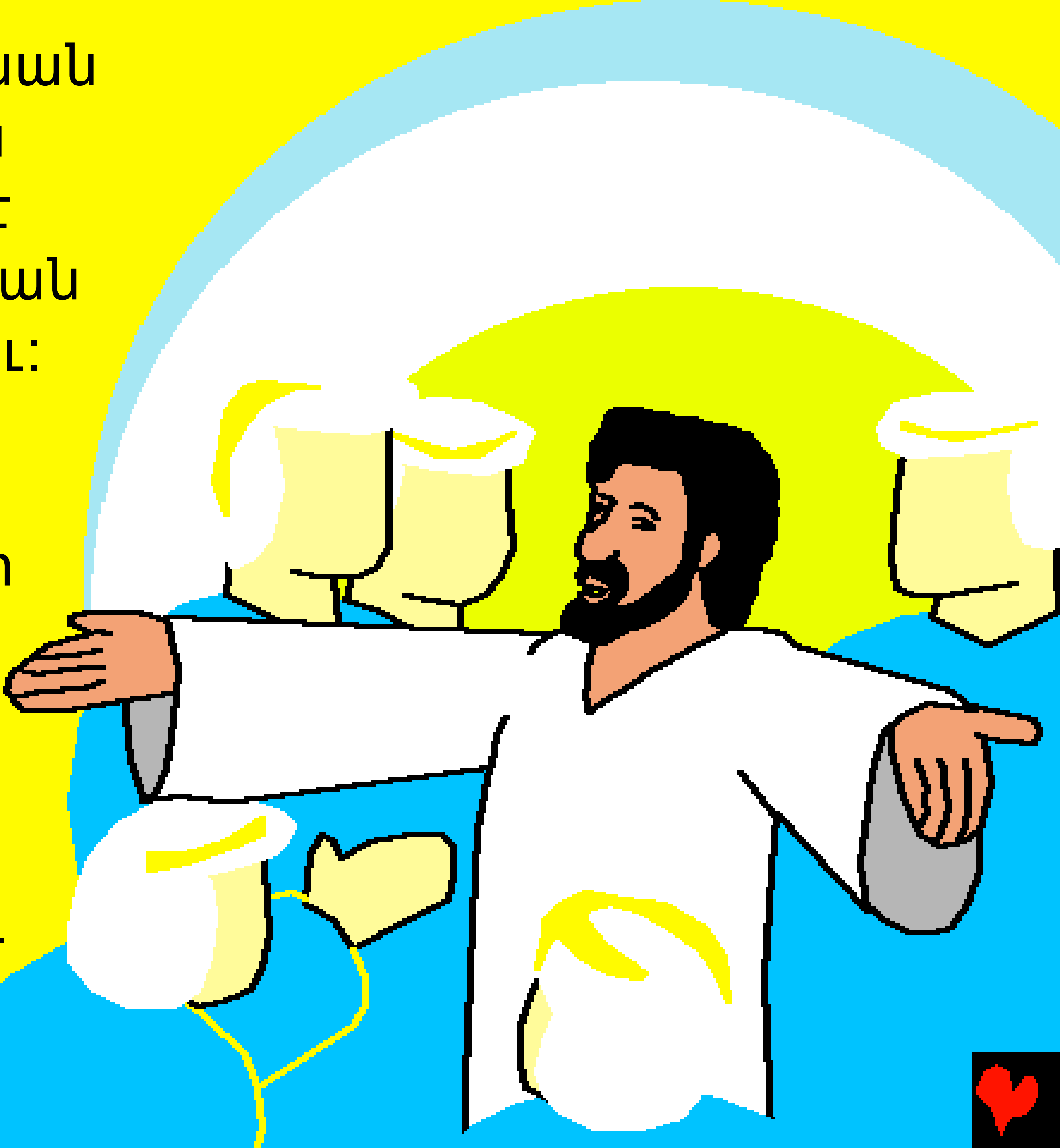

Սարսափելի ժամանակ Յիսուսի համար

Աստուծոյ խօսքէն պատմութիւն մը, Սուրբ Գիրքը:

Կը գտնուի հետեւեալին մէջ

Մատթէոս 4, Ղուկաս 4

"Քու խօսքիդ մուտքը լոյս կը ցոլացնէ:"
Սաղմոս 119:130

Վերջ

Այս Սուրբ Գիրքի պատմութիւնը մեզի կը պատմէ մեր հրաշալի Աստուծոյ մասին, որ մեզ ստեղծեց եւ կ՚ուզէ, որ մենք զինք ճանչնանք:

-Աստուած գիտէ, թէ շատ գէշ բաներ ըրած ենք, որոնք Ինք մեղք կը կոչէ: Մեղքին պատիժը մահն է, սակայն Աստուած այնքան մեզ կը սիրէ, որ Իր Որդին Յիսուսը մեզի ղրկեց, որպէսզի Խաչին վրայ մեռնի եւ մեր մեղքերուն համար պատժուի: Ետքը Յիսուս համբարձաւ եւ դրախտ՝ իր տունը բարձրացաւ: Եթէ կը հաւատաս Յիսուսին եւ իրմէ կը պահանջես որպէսզի ներէ քեզի քու մեղքերուդ համար, Ան կը ներէ: Ան կու գայ եւ մէջդ կը բնակի իսկ դուն յաւիտեան Իր հետ:

Եթէ կ՚ուզես մեղքերէդ ազատիլ, հետեւեալը ըսէ Աստուծոյ: Տէր Աստուած ես կը հաւատամ, որ Յիսուս մահացաւ ինծի համար եւ հիմա Ան անգամ մը եւս կ՚ապրի: կ՚աղաչեմ, որ գաս իմ կեանքիս մէջ եւ ներես բոլոր մեղքերս, որպէսզի կարենամ նոր կեանք մը ապրիլ, եւ օր մը հետդ ըլլամ, յաւիտեան: Օգնէ ինծի որպէսզի քեզի համար ապրիմ քու որդիիդ պէս: Ամէն:

Կարդայ Սուրբ գիրքը եւ ամէն օր Աստուծոյ հետ խօսիր: Յովհաննու 3:16