बालबालिकाका लागि बाइबल
को प्रस्तुती

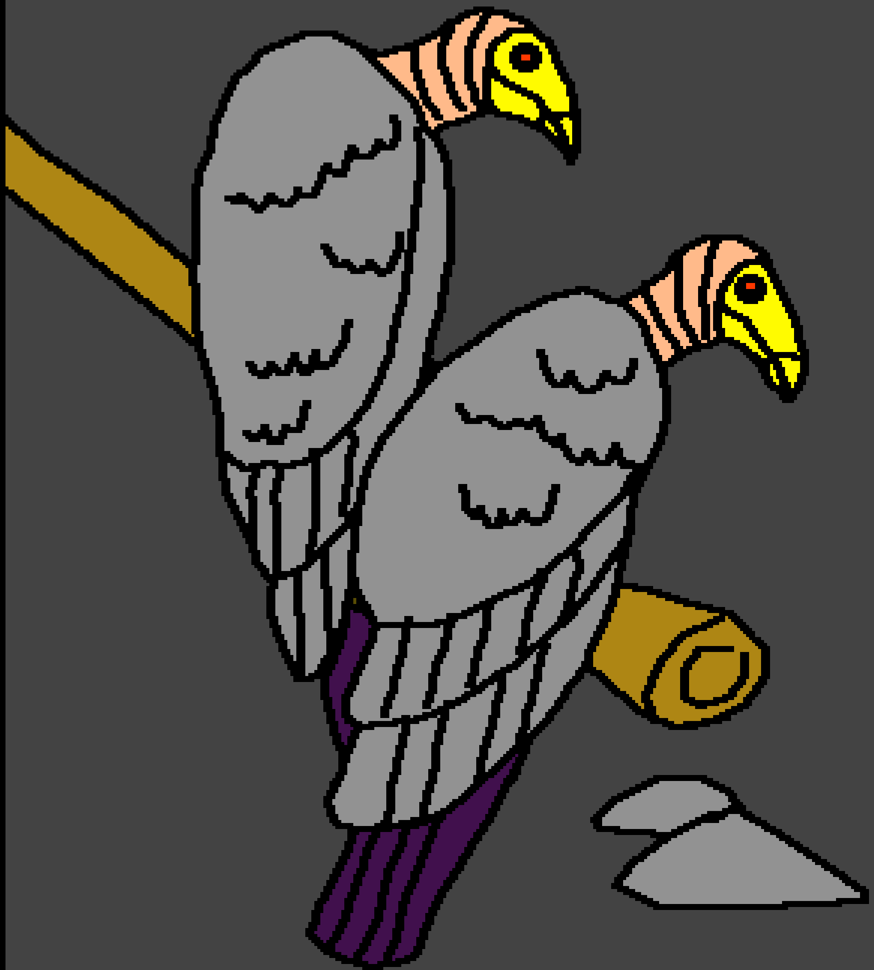

येशू को लागि एक भयानक समय

लेखन: Edward Hughes

चित्र: Byron Unger; Lazarus

संयोजन: M. Maillot; Sarah S.

अनुवाद: Mrs. Trifaina Subba

प्रकाशक: Bible for Children
www.M1914.org

©2017 Bible for Children, Inc.
अनुमतिपत्र: यो कथा सित्तैंमा वितरण गर्नको निम्ति मात्र प्रतिलिपि गर्न वा छाप्न अनुमति दिइएको छ तर बिक्रीका लागि होइन ।

येशु को बप्तिष्मा भई पछि, परमेश्वर ले भन्नु भयो "यो मेरो प्रिय पुत्र हो, म उसमा धेरै प्रसन्न छु" | परमेश्वर को पवित्र आत्मा परेवा झैँ यीशु माथि उतरनु भयो |

त्यशपछि चाडै
परमेश्वर को पवित्र
आत्मा ले यीशु लाई
सुनसान ठाउमा लगे |
यीशु एक्लै थियो |

यीशु चालीश दिन सम्म उपवास मा बस्ने भयो | अर्थात् उँहाले कुनै भोजन गर्नु भएन| उँहालाई सारै भोख लागि रहेको थियो |

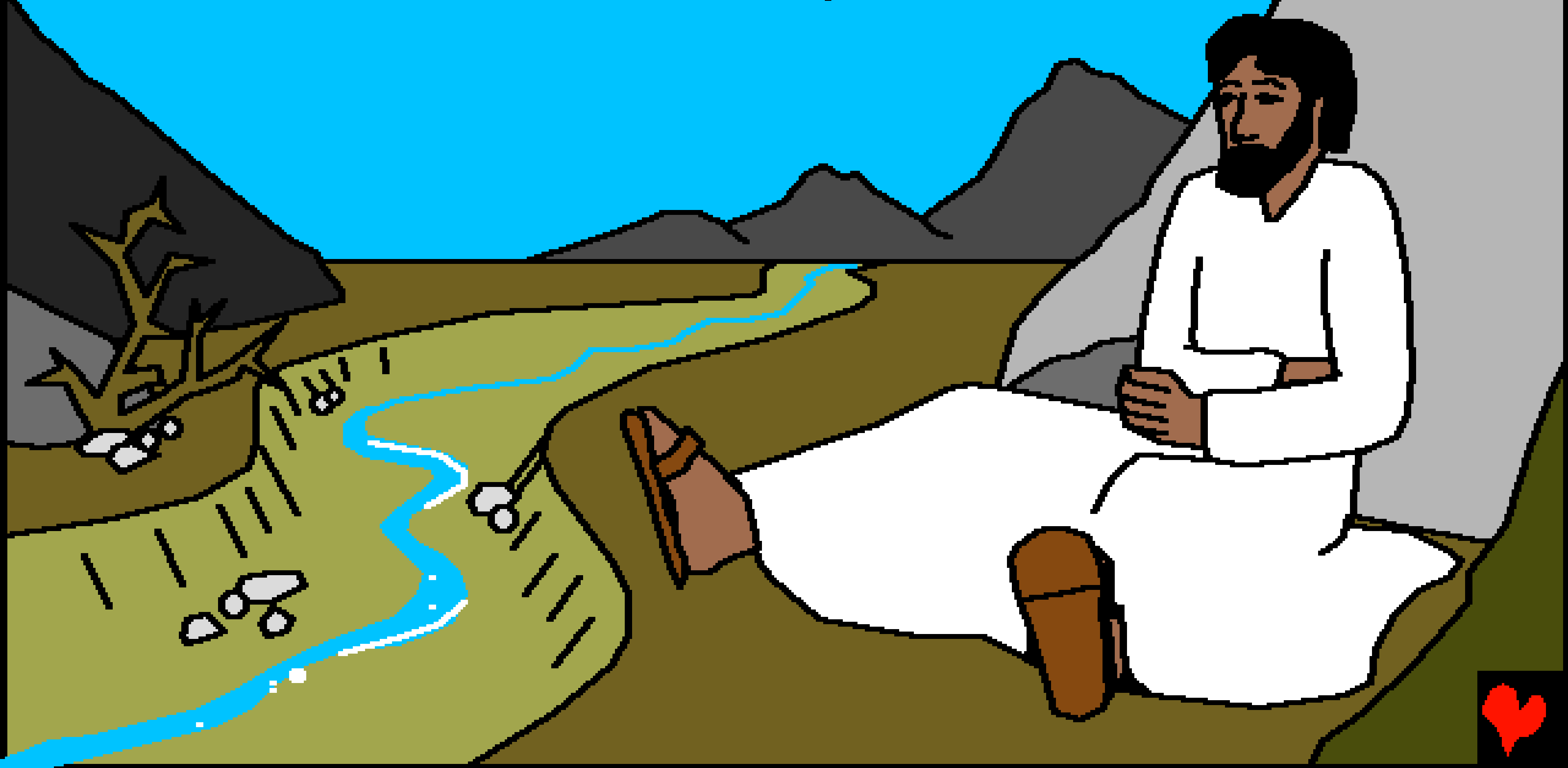

बाइबल ले भन्छ त्यो जंगली पशु पनि त्यहाँ थियो |

शैतान यीशुलाई परिक्षा गर्नु आई पुग्यो | धेरै समय अघि उसले आदम को बगिचामा आदम र हवा लाई परमेश्वर को आज्ञा उलंघन गर्नलाई फकाएको थियो | अब यीशुलाई परीक्षामा पार्नेछ |

शैतान ले परमेश्वर को पुत्र यीशु को परीक्षा गर्ने कोशिश गर्दैछ |

“शैतान ले भने यदि तिमी परमेश्वर को पुत्र हौ” भने “यो पत्थर हरुलाई भन, कि यो रोटीमा परिवर्तित होस् |” उसलाई याद थियो यीशु भोकाउनु भएको छन् |

उसलाई याद थिय ईश्वर को पुत्रले यी पत्थर हरु रोटि बनाउनु सक्नु हुन्छ |
के यीशु ले शैतान कौ आज्ञा पालन गरे?

ना! यीशु ले शैतान को आज्ञा पालन मान्नु भएन | उप्रान्त उँहाले परमेश्वर को वचन बाट भन्नु भयो |

“मानिश ले रोटि ले मात्र बाचन्न तर परमेश्वर को मुखबाट निकलिएको हरएक बचन द्वारा बाँच्नें छन् |”

त्यस पछि शैतान यिशुलाई ठुलो शहर यरुशलेम मा लगे, जहाँ मानिसहरु परमेश्वर को उपासना पवित्र मन्दिर गर्दै थिए | त्यहाँ पछि शैतान ले के गरे?

शैतानले भन्यो, “यदि तपाईं परमेश्वरका पुत्र
हुनुहुन्छ भने, यहाँबाट तल हाम फाल्नुहोस् ।
किनभने धर्मशास्त्रमा यस्तो लेखिएको
छ, परमेश्वरले तपाईंको
निम्ति स्वर्गदूतहरूलाई
खटाउनु हुनेछ” ।

ना! येशूले जवाफ दिनुभयो, “धर्मशास्त्रमा यस्तो पनि लेखिएको छ, ‘तैंले परमप्रभु आफ्नो परमेश्वरलाई परीक्षा नगर्नु ।’”

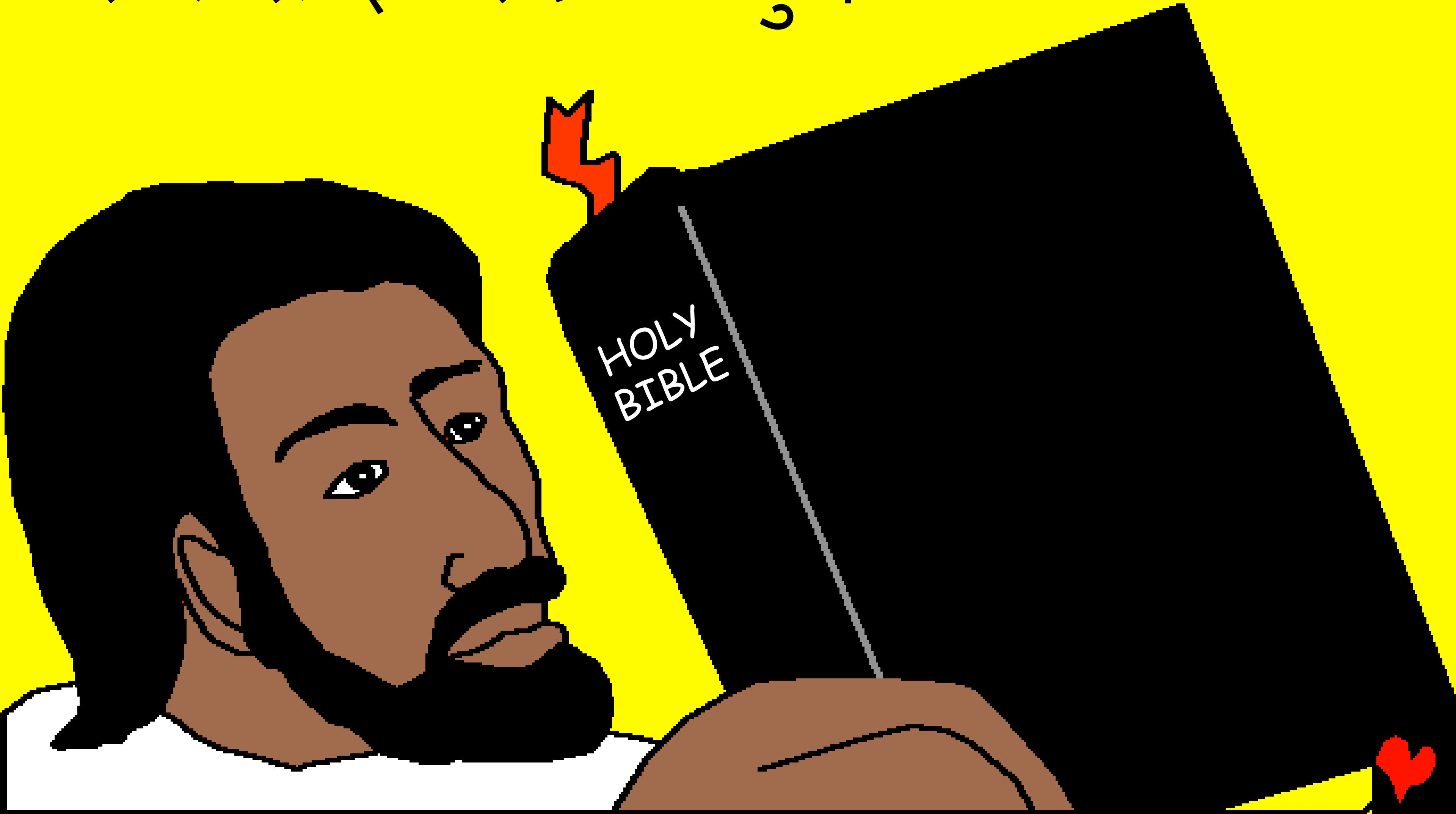

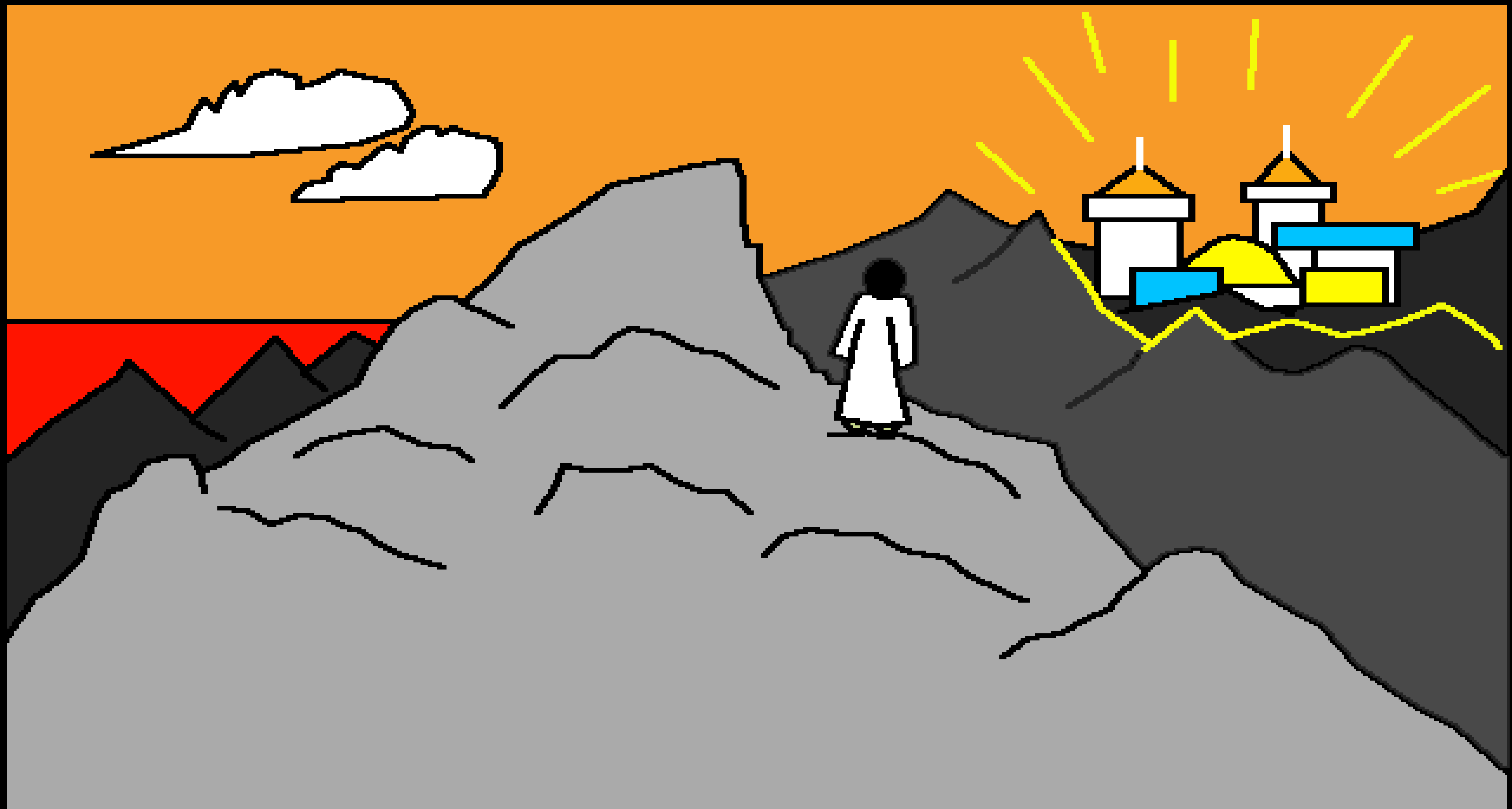

शैतान ले और चेस्टा गर्यो ।
त्यसपछि शैतानले येशूलाई एउटा
अति अल्गो पर्वतमा पुर्यायो ।

उसले येशूलाई संसारका सबै राज्यहरू,
त्यहाँ भएका वैभव देखायो । शैतानले भन्यो,
“यदि तपाईंले घोप्टो परेर मलाई
दण्डवत् गर्नुभयो भने, यी सब
थोक म तपाईंलाई दिनेछु ।”

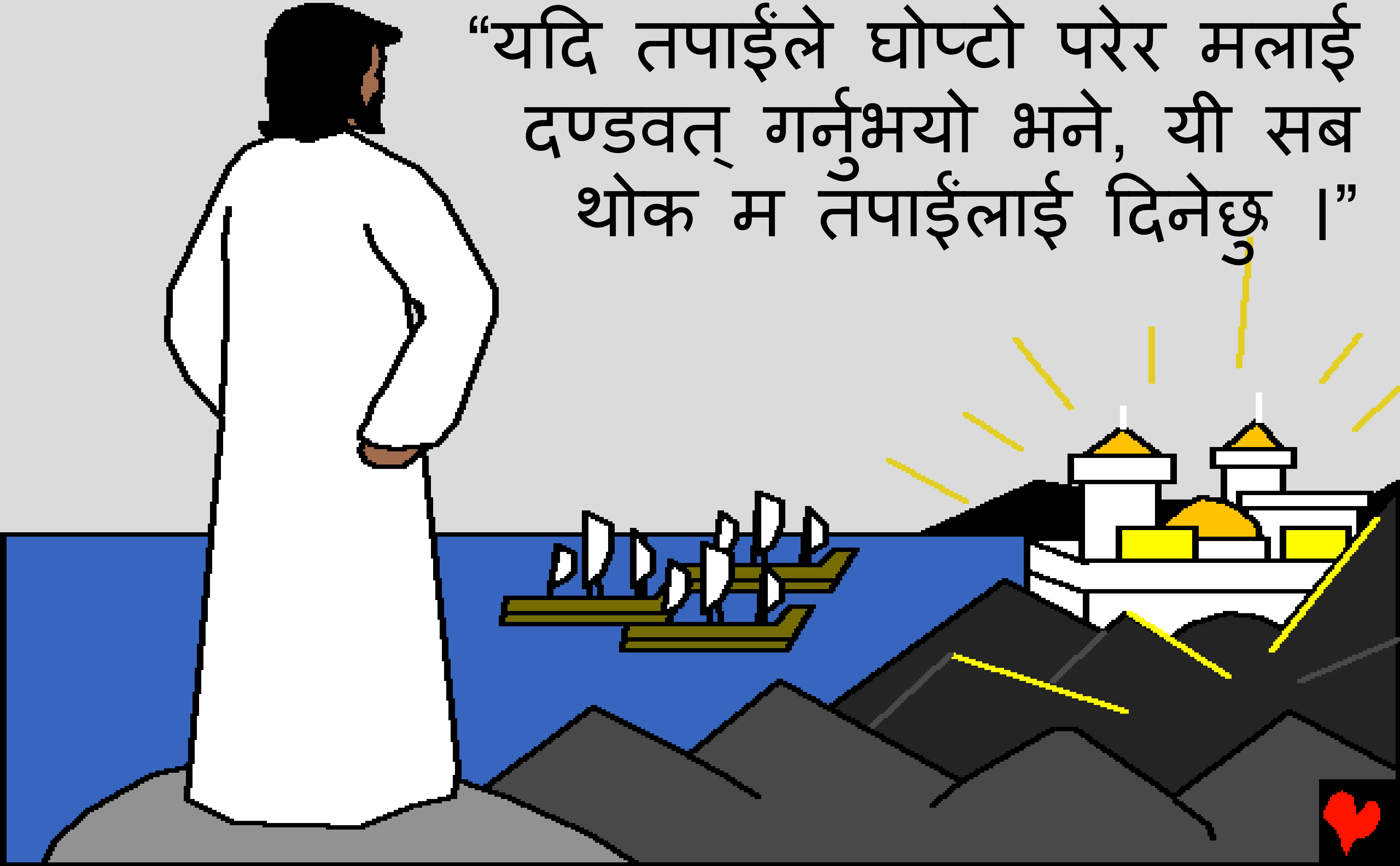

येशूले शैतानलाई भनुभयो, “म देखि टाढा
भइहाल, शैतान! यस्तो लेखिएको छ, ‘तैंले
परमप्रभु आफ्नो परमेश्वरलाई दण्डवत् गर्नु
पर्छ । अनि उहाँकै मात्र सेवा
गर्नु पर्छ ।’”

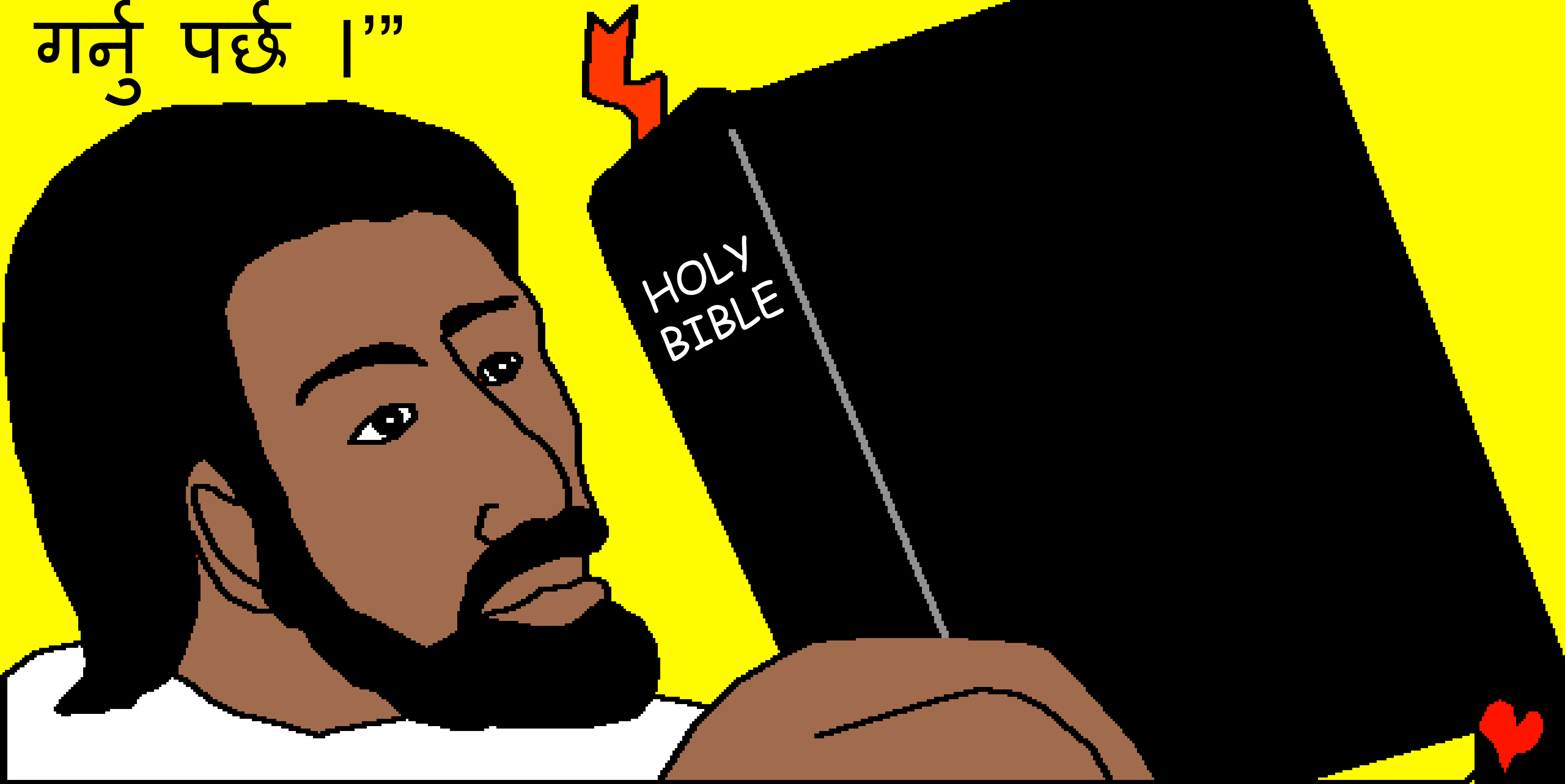

त्यसपछि शैतानले येशूलाई छोडिदियो | त्यसपछि एउटा अचम्मा को घटना घट्यो | परमेश्वर ले यिशु को सेवा गर्ने को निम्ति स्वर्गदूत हरुलाई पठाउनू भयो, किनकी उसले शैतान आज्ञा मानेनन |

येशू को लागि एक भयानक समय

परमेश्वरको वचन बाइबलबाट लिइएको कथा

जुन

मत्थी ४, लुका ४

"तपाईंका वचनको व्याख्याले ज्योति प्रदान गर्छ।"

भजनसंग्रह ११९:१३०

समाप्त

बाइबलको यो कथाले हाम्रा अद्भुत परमेश्वरको बारेमा बताउँदछ जसले हामीलाई बनाउनुभयो। तिमीले उहाँलाई चिन भन्ने उहाँ चाहनुहुन्छ।

हामीले खराब कामहरू गरेका छौं भन्ने परमेश्वर जान्नुहुन्छ जसलाई उहाँ पाप भन्नुहुन्छ। पापको सजाय मृत्यु हो, तर परमेश्वरले तिमीलाई यति धेरै प्रेम गर्नुहुन्छ कि तिम्रा पापको निम्ति क्रूसमा मरेर सजाय भोग्न उहाँले आफ्ना एकमात्र पुत्र येशूलाई पठाउनुभयो। त्यसपछि प्रभु येशू फेरि जीवित हुनुभयो र स्वर्गको आफ्नो घरमा जानुभयो। यदि तिमीले प्रभु येशूमा विश्वास गर्‍यौ र तिम्रा पापहरू क्षमा गरिदिन उहाँसँग बिन्ती गर्‍यौ भने उहाँले तिमीलाई क्षमा गर्नुहुनेछ। अनि उहाँ तिमीभित्र आएर वास गर्नुहुन्छ र तिमी सधैंभरि उहाँसँगै बस्नेछौ।

यदि तिमी यो कुरा साँचो हो भनी
विश्वास गर्छौं भने परमेश्वरलाई यसो भन:
प्यारो प्रभु येशू, तपाईं परमेश्वर हुनुहुन्छ, मेरा पापहरूको
निम्ति मर्न तपाईं मानिस बन्नुभयो र अहिले फेरि जीवित
हुनुभएको छ भनी म विश्वास गर्दछु। कृपा गरी मेरो
जीवनमा आउनुहोस् र मेरा पापहरू क्षमा गर्नुहोस् ताकि मैले
अहिले नयाँ जीवन पाउन र सधैंभरि तपाईंसँग बस्न सकूँ।
तपाईंको आज्ञा पालन गर्न र तपाईंको सन्तान भएर तपाईंको
निम्ति जिउन मलाई सहायता गर्नुहोस्। आमेन।

दिनहुँ बाइबल पढ र परमेश्वरसँग कुराकानी गर।

यूहन्ना ३:१६