ପିଲାମାନଙ୍କ ପାଇଁ ବାଇବଲ

ଉପହାର

ଯୀଶୁ ଏକ ଅନ୍ଧକୁ ସୁସ୍ଥ କଲେ

ଲେଖକ: Edward Hughes

ଦୃଷ୍ଟାନ୍ତ: Janie Forest

ଉପଯୋଜକ: Ruth Klassen

ଅନୁବାଦକ: Prasanta Bhuyan

ପ୍ରୟୋଯୋକ: Bible for Children
www.M1914.org

©2014 Bible for Children, Inc.
ଅନୁମତି ପତ୍ର: ଏଠାରେ ଥିବା ସବୁ କାହାଣୀର ଅବିକଳ ନକଲ ଅବା ପ୍ରିଣ୍ଟ କରିବାକୁ
ଆପଣଙ୍କର ଅଧୀକାର ଅଛି,· ଯେଉଁ ପର୍ଯନ୍ତ ଆପଣ ଏହାକୁ ବିକ୍ରୀ କରନ୍ତି ନାହିଁ ।

ବାର୍ଟୀମୟ ଜଣେ ଅନ୍ଧ ଲୋକ ଥିଲା, ସେ ଯିରିହୋର ପଥ ପାର୍ଶ୍ୱରେ ବସିଥିଲା । କେତେକ ଦୟାଳୁ ଲୋକମାନେ ସେହି ରାସ୍ତାଦେଇ ଯିବାବେଳେ ତାଙ୍କୁ ନିଜ ଖାଦ୍ୟରୁ କିଛି ଅଂଶ କିମ୍ବା କିଛି ପରିମାଣରେ ଅର୍ଥଦାନ ମଧ୍ୟ କରୁଥିଲେ । ବାର୍ଟୀମୟ ଅନ୍ଧ ଥିବାରୁ କିଛି କାର୍ଯ୍ୟ କରିପାରିଲେ ନାହିଁ । ସେ କେବଳ ଭିକ ମାଗିପାରିଲେ ।

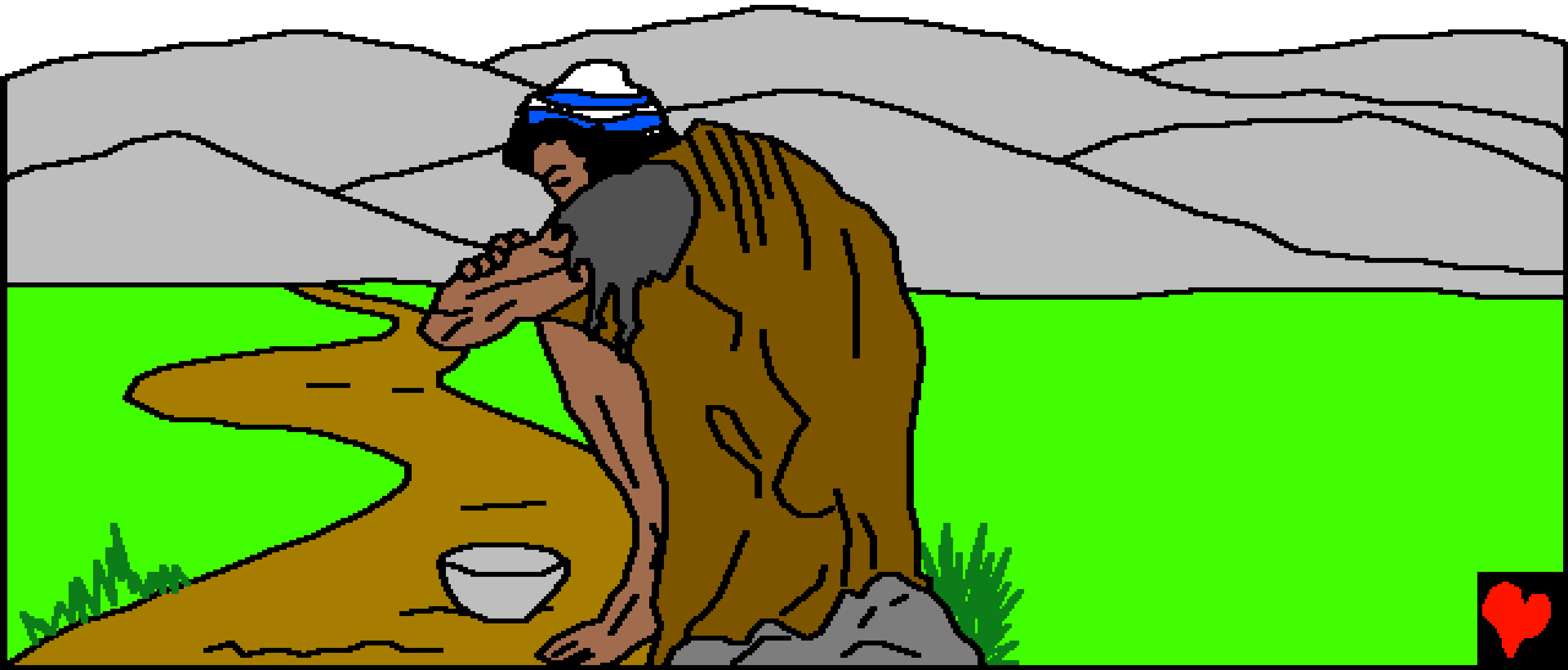

ଏକ ସମୟରେ, ରାଜପଥ ଅତ୍ୟଧିକ ବ୍ୟସ୍ତ ଥିଲା । ବାର୍ଟୀମୟ ଅନେକ ଲୋକଙ୍କ ପାଦଶବ୍ଦ ଶୁଣିପାରିଲେ । କିଛି ଅସାମାନ୍ୟ ହେବାର ସେ ଅନୁଭବ କଲେ । ସଂଙ୍ଗେ ସଂଙ୍ଗେ ସେ ସେହି ଶବ୍ଦ ବିଷୟରେ ଜାଣିପାରିଲେ ।

ନାଜରୀତୀୟ ଯୀଶୁ ସେହି ନଗରରେ ଥିଲେ । ଯୀଶୁଙ୍କୁ ଦେଖିବାକୁ ଓ ଶୁଣିବାକୁ ସେଠାରେ ଲୋକ ଗହଳି ହେଲା ।

ହେ ଦାଉଦ ସନ୍ତାନ ଯୀଶୁ, ମୋତେ ଦୟା କରନ୍ତୁ, ବାର୍ତୀମୟ କାହିଁକି ଉଚ୍ଚ ସ୍ୱରରେ ଡାକିଲା? ଯୀଶୁ ତାଙ୍କୁ ସାହାଯ୍ୟ କରିପାରିବେ ବୋଲି କାହିଁକି ସେ ଭାବିଲା, ହୋଇପାରେ ଯୀଶୁ ଅନ୍ୟ ଲୋକମାନଙ୍କୁ ସୁସ୍ଥ କରିଥିବା କଥା ଶୁଣିଥାଇପାରନ୍ତି । କେତେକ ବଧିର, ମୂକ, କେତେକ ଖଞ୍ଜା, ଏବଂ ତାଙ୍କପରି କେତେ ଅନ୍ଧ ସୁସ୍ଥ ହୋଇଥିବେ । ଦାଉଦ ସନ୍ତାନ, ମୋତେ ଦୟାକର, ବାର୍ତୀମୟ ବାରମ୍ବାର ଉଚ୍ଚ ସ୍ୱରରେ ଡାକିଲେ । ସେ ସୁସ୍ଥହେବା ଆଶାରେ ତାଙ୍କର ସ୍ୱରରେ ଯୀଶୁଙ୍କୁ ଡାକିଲା ।

ବାର୍ତୀମୟ ଗୋଟିଏ ବିଷୟରେ
ନିଶ୍ଚିତ ଥିଲେ । ଯଦି ବର୍ତ୍ତମାନ
ସେ ସାହାଯ୍ୟ ପାଇବେ ନାହିଁ,
ହୋଇପାରେ ପୁଣି ଏପରି
ସୁଯୋଗ ସେ ଫେରି ପାଇବେ
ନାହିଁ । ଯୀଶୁ ଏହି ରାସ୍ତାରେ ପୁଣି
କେବେ ଆସି ନ ପାରନ୍ତି ।

ବାର୍ଟୀମୟଙ୍କୁ ଯୀଶୁଙ୍କ ନିକଟକୁ
ପହଞ୍ଚିବାକୁ ପଡ଼ିଲା, କିନ୍ତୁ
ଲୋକଗହଳି ତାଙ୍କୁ ସ୍ଥାନ
ଦେଲେନାହିଁ । ଶ୍‌ଷ୍ଟୁ...!
ସେମାନେ କହିଲେ ।
ସେମାନେ ତାଙ୍କୁ ଚୁପ୍
ରହିବାକୁ ଧମକ ଦେଲେ ।

କିନ୍ତୁ ବାର୍ଟୀମୟ ଚୁପ୍ ରହିଲେ ନାହିଁ । କିନ୍ତୁ ସେ ଆହୁରି
ଅଧିକ ଉଚ୍ଚ ସ୍ୱରରେ ଡାକିଲା । ଅଚାନକ୍ ଭାବରେ ଯୀଶୁ
ଠିଆ ହୋଇଗଲେ, ଶୁଣିଲେ, ସେହିଅନ୍ଧଟିକୁ ତାଙ୍କ ନିକଟକୁ
ଆଣିବାକୁ ଆଜ୍ଞା ଦେଲେ । ସାହସ ଧର, ଲୋକମାନେ
ବାର୍ଟୀମୟକୁ କହିଲେ । ଉଠ
ସେ ତୁମ୍ଭକୁ ଡାକୁଅଛନ୍ତି ।

ତହିଁରେ ସେ ଆପଣା ଚାଦର ଫୋପାଡ଼ିଦେଇ, ବାର୍ତୀମୟ ଉଠି ଯୀଶୁଙ୍କ ନିକଟକୁ ଆସିଲା ।

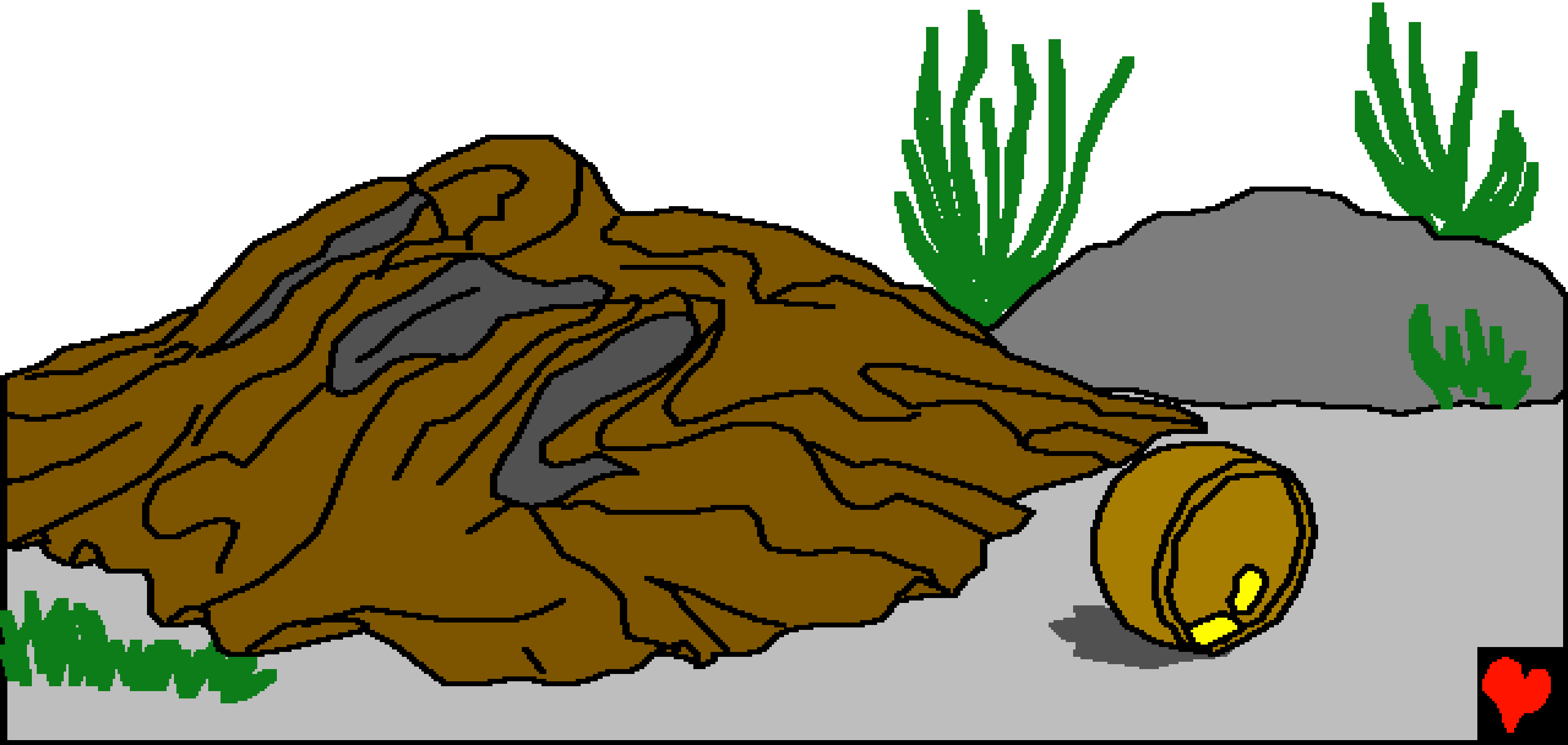

ମୁ ତୁମ୍ଭପାଇଁ କଅଣ କରିବି ବୋଲି ତୁମ୍ଭେ ଇଛାକର? ଯୀଶୁ ତାହାଙ୍କୁ ପଚ଼ାରିଲେ । ତୁମେ କିପରି ଉତ୍ତର ଦେଇଥାନ୍ତ? ତୁମେ କି ଅଧିକ ପରିମାଣରେ ଧନ କିମ୍ବା ଉତ୍ତମ ବସ୍ତ୍ର ମାଗିଥାନ୍ତ?, ବାର୍ତୀମୟ କଅଣ ତାହା ଚ଼ାହୁଥିଲେ କି?

ନୁହେଁ, ଅନ୍ଧ ବାର୍ଟୀମୟ ଯୀଶୁଙ୍କଠାରୁ ସୁନା କିମ୍ବା ଉତ୍ତମ ବସ୍ତ୍ର ଚାହିଁନଥିଲେ । ତୁମେ ଜାଣ ସେ କଅଣ ଚାହୁଁଥିଲେ ।

ହେ ଗୁରୁ, ମୁ ଯେପରି ଦୃଷ୍ଟିପାଏ । ବାର୍ଟୀମୟ ଦେଖିବାକୁ ଚ଼ାହୁଁଥିଲେ, ସେ ପଶୁପକ୍ଷି, ଗଛପତ୍ର ଓ ପରମେଶ୍ୱରଙ୍କ ଦ୍ୱାରା ସୃଷ୍ଟ ସମସ୍ତ ଦେଖିବାକୁ ଚ଼ାହୁଁଥିଲେ । ସେ ଚ଼କ୍ଷୁରେ ଦେଖି ନିଜେ ନିଜ ଶରିରର ଦେଖାଶୁଣା କରିବାକୁ ଚ଼ାହୁଁଥିଲେ ଓ ସେ ଭିକାରି ହେବାକୁ ଚ଼ାହୁଁନଥିଲେ ।

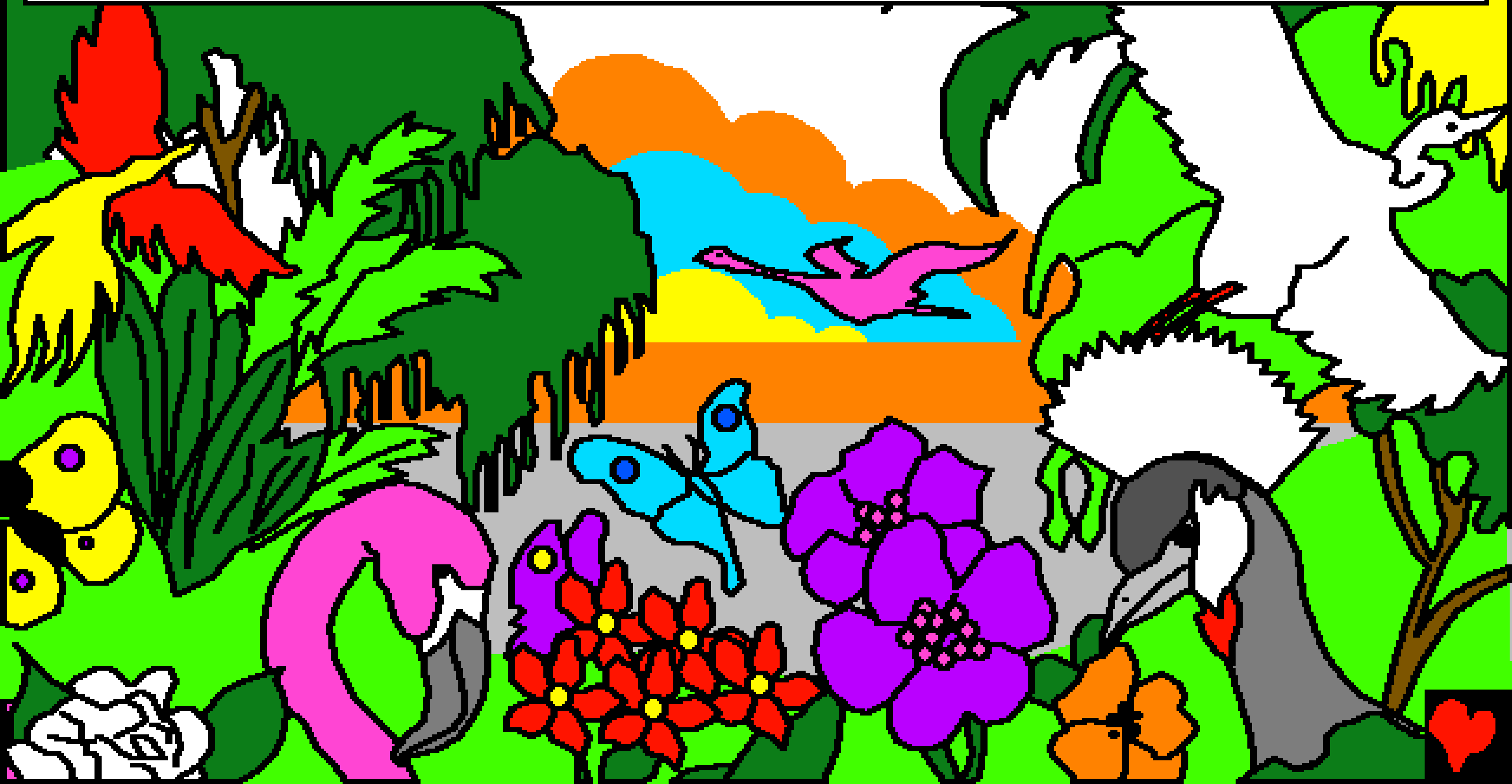

ଯୀଶୁ ବାର୍ତୀମୟଙ୍କୁ କହିଲେ, ଦୃଷ୍ଟିପାଅ । ତୁମ୍ଭର ବିଶ୍ୱାସ ତୁମ୍ଭକୁ ସୁସ୍ଥ କରିଅଛି ।

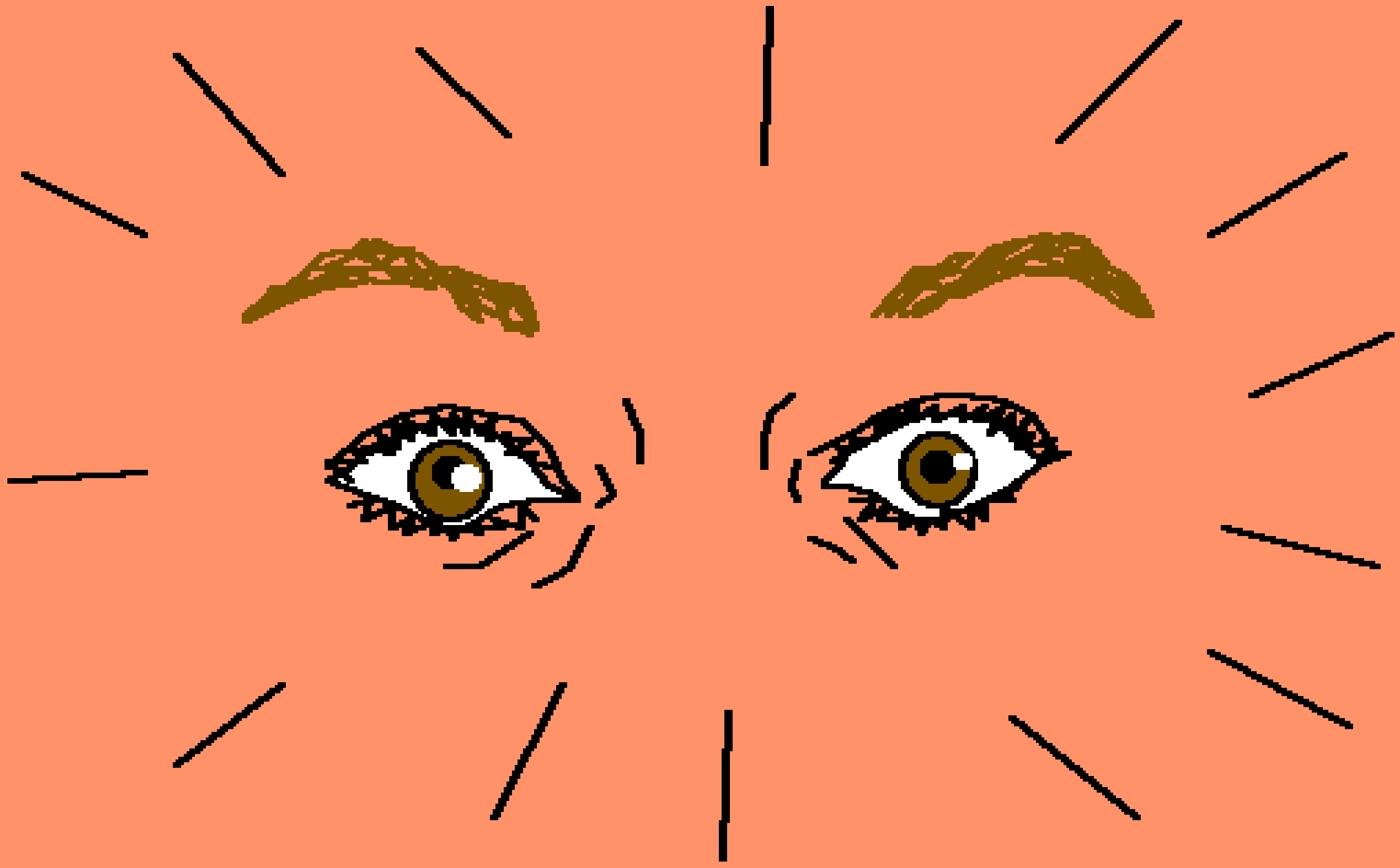

ତତ୍କ୍ଷଣାତ୍ ସେ ଦୃଷ୍ଟି ପାଇଲେ ଓ ଯୀଶୁଙ୍କ ପଛେ ପଛେ ଗଲେ । ସେ କେବଳ ପରମେଶ୍ୱର ଅଦ୍ଭୁତ ଭାବିପାରିଲେ, ସେ ମୋତେ ସୁସ୍ଥ କରିଅଛନ୍ତି, ବାର୍ତ୍ତୀମୟଙ୍କ ନିମନ୍ତେ ଏକ ଅଦ୍ଭୁତ ସମୟ ଥିଲା ।

ସମସ୍ତ ଲୋକ, ଯେତେବେଳେ
ସେମାନେ ଏହା ଦେଖିଲେ,
ସେମାନେ ପରମେଶ୍ୱରଙ୍କ ମହିମା
କଲେ । ପୁଣିଥରେ, ସେମାନେ
ଇଶ୍ୱରଙ୍କ ପୁତ୍ରଙ୍କର ଅଦ୍ଭୁତ କର୍ମ
ଦେଖିଲେ, ଯୀଶୁ ସେହି ଗରିବ
ଅନ୍ଧ ଭିକାରିକୁ ସୁସ୍ଥ କଲେ ।

ଯୀଶୁ ଏକ ଅନ୍ଧକୁ ସୁସ୍ଥ କଲେ

ବାଇବଲ, ପରମେଶ୍ୱରଙ୍କ ବାକ୍ୟରୁ ଏକ କହାଣୀ

ରୁ ଅନୁସନ୍ଧାନ କରାଯାଇଅଛି

ମାର୍କ ୧୦, ଲୂକ ୧୮, ଯୋହନ ୯

"ତୁମ୍ଭ ପ୍ରଦେଶର ଶବ୍ଦ ଆଲୋକ ପ୍ରଦାନ କରିବ ।"
ଗୀତସଂହିତା ୧୧୯ : ୧୩୦

ସମାପ୍ତି

ଏହି ବାଇବଲ୍ କହାଣି ଇଶ୍ୱରଙ୍କ ବିଷୟରେ ଆମ୍ଭମାନଙ୍କୁ କହେ, ଯିଏ କି ଆମ୍ଭମାନଙ୍କୁ ସୃଷ୍ଟି କରିଅଛନ୍ତି ଏବଂ ସେହି ଇଶ୍ୱର ଚାହାଁନ୍ତି ତୁମ୍ଭେ ତାହାଙ୍କୁ ଜାଣ ।

ଆମ୍ଭେମାନେ ମନ୍ଦକାର୍ଯ କରିଅଛୁ ତାହା ଇଶ୍ୱର ଜାଣନ୍ତି, ଯାହାକୁ ଇଶ୍ୱର କହନ୍ତି ପାପ । ଆଉ ପାପର ବେତନ ହେଉଛି ମୃତ୍ୟୁ, କିନ୍ତୁ ଇଶ୍ୱର ତୁମ୍ଭକୁ ଏଡ଼େ ପ୍ରେମକଲେ ଯେ, ଆପଣା ଅଦ୍ୱିତୀୟ ପୁତ୍ରଙ୍କୁ ଜଗତକୁ ପଠାଇଲେ ଆମ୍ଭମାନଙ୍କର ପାପ ସକାଶୁ ସେ କୃଶ ଉପରେ ମୃତ୍ୟୁବରଣ କଲେ । ପୁନର୍ବାର ଯୀଶୁଖ୍ରୀଷ୍ଟ ଜୀବନକୁ ଫେରିଲେ, ଆଉ ସେ ସର୍ଗ ଗୃହକୁ ଗମନ କଲେ । ଯଦି ତୁମେ ଯୀଶୁଖ୍ରୀଷ୍ଟଙ୍କଠାରେ ବିଶ୍ୱାସ କର ଆଉ ନିଜର ପାପ କ୍ଷମା ନିମନ୍ତେ ତାଙ୍କୁ ପଚାର, ଆଉ ସେ ନିଶ୍ଚୟ କ୍ଷମା କରିବେ । ବର୍ତ୍ତମାନ୍ ସେ ଆସିବେ ଏବଂ ତୁମ୍ଭଠାରେ ବାସ କରିବେ ଆଉ ତୁମ୍ଭ ମଧ୍ୟ ତାଙ୍କଠାରେ ଚିର କାଳ ପର୍ଯନ୍ତ ବାସ କରିବ ।

ଯଦି ତୁମ୍ଭେ ଏହା ହିଁ ସତ୍ୟବୋଲି ବିଶ୍ୱାସ କର, ତହିଁରେ ଇଶ୍ୱରଙ୍କୁ କୁହନ୍ତୁ:
ପ୍ରିୟର ଯୀଶୁଖ୍ରୀଷ୍ଟ ମୁଁ ବିଶ୍ୱାସ କରେ କି ତୁମ୍ଭେ ହିଁ ଇଶ୍ୱର ଏବଂ ତୁମ୍ଭେ ମନୁଷ୍ୟ ରୁପ ଧାରଣ କରି, ମୋ କରିପାରିବି ନିମନ୍ତେ ମୃତ୍ୟୁବରଣ କଲ, ବର୍ତ୍ତମାନ୍ ଜୀବିତ ଅଛନ୍ତି । ମୁଁ ମଧ୍ୟ ନୂତନ ଜୀବନ ଧାରଣ କରିପାରିବ, ଆଉ ସେହି ଦିନ ଠାରୁ ତୁମ୍ଭ ସହିତ ଚିରକାଳ ରହିବି । ତୁମ୍ଭରି ଆଜ୍ଞାକାରି ସନ୍ତାନ ଓ ତୁମ୍ଭ ନିମନ୍ତେ ବଞ୍ଚିବାକୁ ସାହାଯ୍ୟ କରନ୍ତୁ । ଆମେନ୍ ।

ବାଇବଲ୍ ଅଧ୍ୟୟନ କରନ୍ତୁ ଆଉ ପ୍ରତ୍ୟେକ ଦିନ ଇଶ୍ୱରଙ୍କ ସହିତ କଥୋପକଥନ ହୁଅନ୍ତୁ । ଯୋହନ ୩:୧୬