Biblia Para sa mga Bata

Ihinahalad

Pinagaling ni Hesus ang Bulag

Sinulat ni: Edward Hughes

Ilinarawan ni: Janie Forest

Ibinagay ni: Ruth Klassen

Isinalin ni: Dulia Penalber

Yinari ni: Bible for Children
www.M1914.org

©2007 Bible for Children, Inc.
Lisensia: May karapatan kayo magkopia o imprenta ng kuento, kung hindi ninyo ipagbibili.

Si Bartimeo isang pulubing bulag, ay naupo sa tabi ng daan na malapit sa Jerico, humingi ng limos. Ang mga mababsit na tao ay nagbigay ng isang centimo o kaperasong pagkain habang sila ay dumadaan. Si Bartimeo ay hindi na makagawa dahil sa siya ay bulag. Siya ay humingi na lamang.

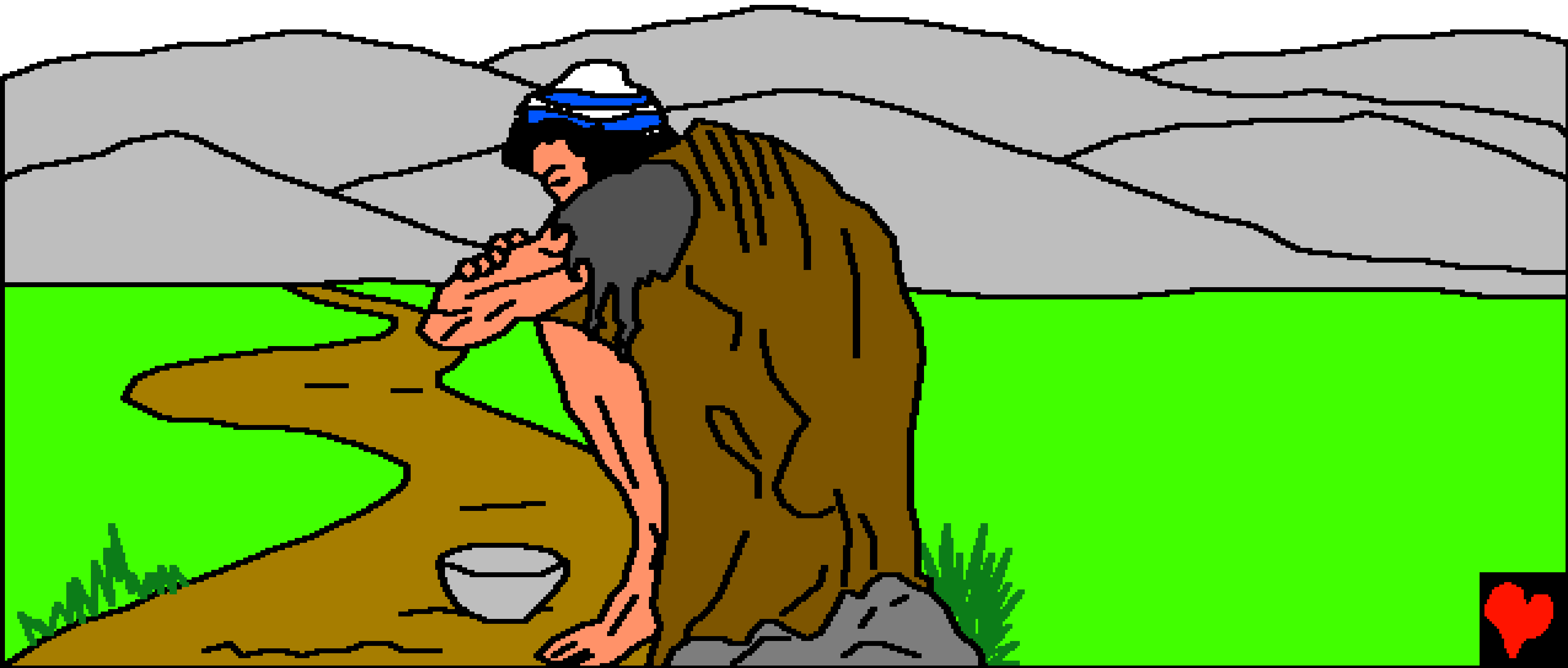

Isang araw, ang daanan ay puno ng mga tao. Narinig ni Bartimeo ang ingay ng mga hakbang ng mga tao. Isang pambihirang pangyayari ang mangyari. Noon ang bulag na lalake ay nakaalam kong ano iyon.

Si Hesus na taga Nasaret ay nasa bayan. Ang pulotong ng mga tao ay dumating upang makita si Hesus, at makinig sa kanya.

"Hesus, Anak ni Dabid, maawa kayo sa akin!" Bakit si Bartimeo ay sumigaw ng ganito? Bakit inisip niya na si Hesus ay makatulong sa kanya? Maaring

narinig niya sa iba na si Hesus ay nakagaling ng may sakit. Ang iba ay bingi, mga pepi, at mga lumpoang iba mga bulag, na gaya niya. "Anak ni Dabid, maawa kayo po sa akin,?" Sumigaw ng sumigaw si Bartimeo. Ang kanyang tinig ay lumabas na may pagasa.

Si Bartimeo ay nakatiyak ng isang bagay. Kung hindi siya matulungan ngayon, maaring wala ng sunod na pagkakataon. Baka si Hesus ay hindi na dadaan ulit dito.

Gusto ni Bartimeo na mahipu niya si Hesus. Ngunit any mga tao ay hindi kumilos. “Ssssssshhh!” ang sinabi nila. Sinabihan siya na huwag maingay.

Ngunit si Bartimeo hindi tumahimik. Sumigaw ng sumigaw siya. Sa biglaan, si Hesus ay huminto! Duminig! Inutosan ang bulag na lalake na pumarito sa kanya. "Magsaya kayo," ang mga tao ay nagsalita kay Bartimeo. "Tumayo ka. Siya ay tumatawag sa iyo."

Habang itinapun niya ang kanyang mga suot, si Bartimeo ay tumayo at pumunta kay Hesus.

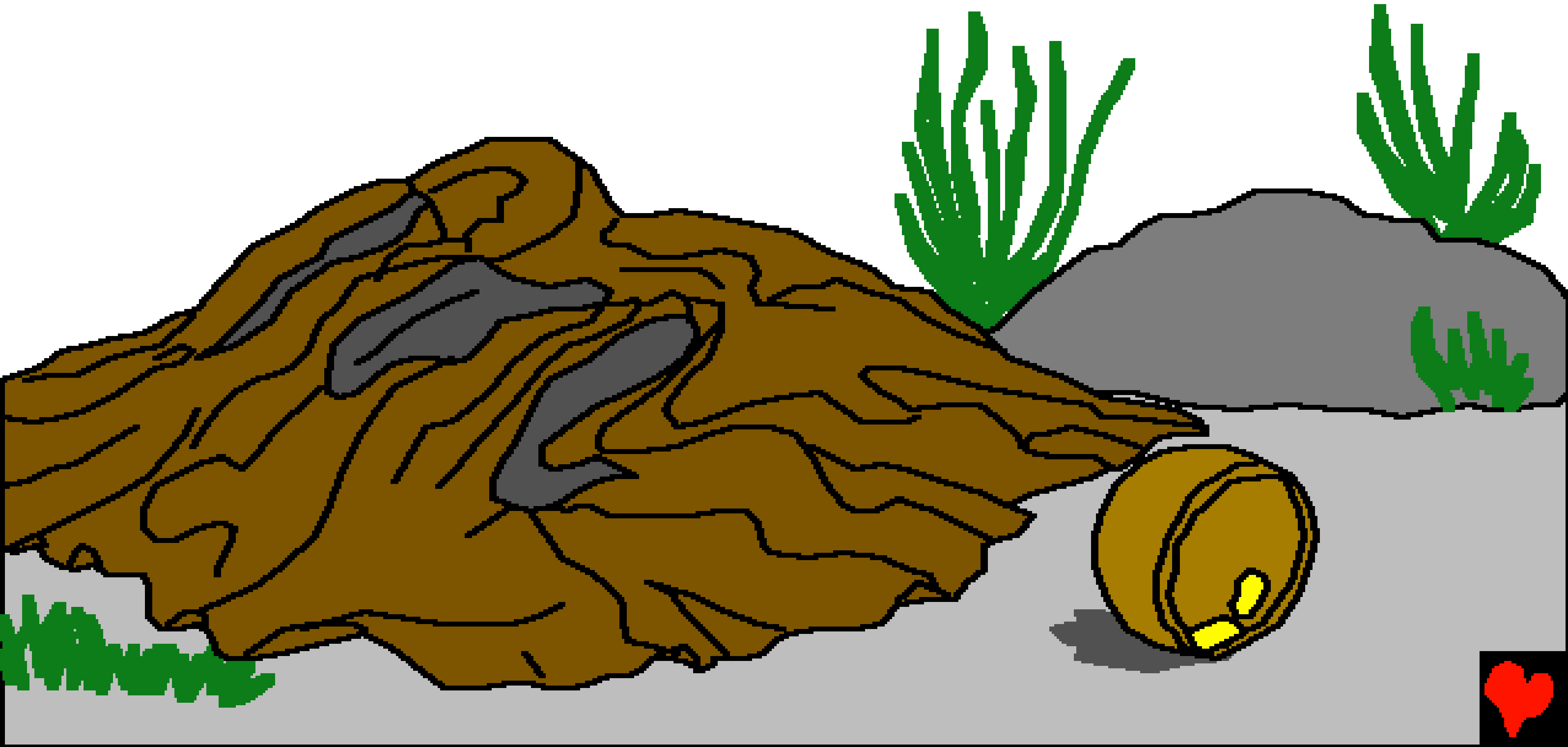

"Ano ang gagawin ko para sa iyo?" Tinanong siya ni Hesus. Ano kaya sagot mo? Hihingi ba kaya ikaw ng maraming pera o magagadang damit? Iyon ba kaya ang gustong hihingiin ni Bartimeo?

Hindi, ang bulag na Bartimeo ay hindi
humingi ng ginto o magagansuot.
Alam mo kung ano ang kanyang
kailangan.

"Panginoon, na ako'y makatanggap ng aking paningin." Gusto ni Bartimeo na siya ay makakita. Makita ang mga kakahoyan at mga sarisaring ibon at lahat ng kagandahan ng likha ng Diyos.

Gusto niyang siya makatanaw upang maalagaan niya ang kanyang sarili at hindi na siya manghingi ng limos.

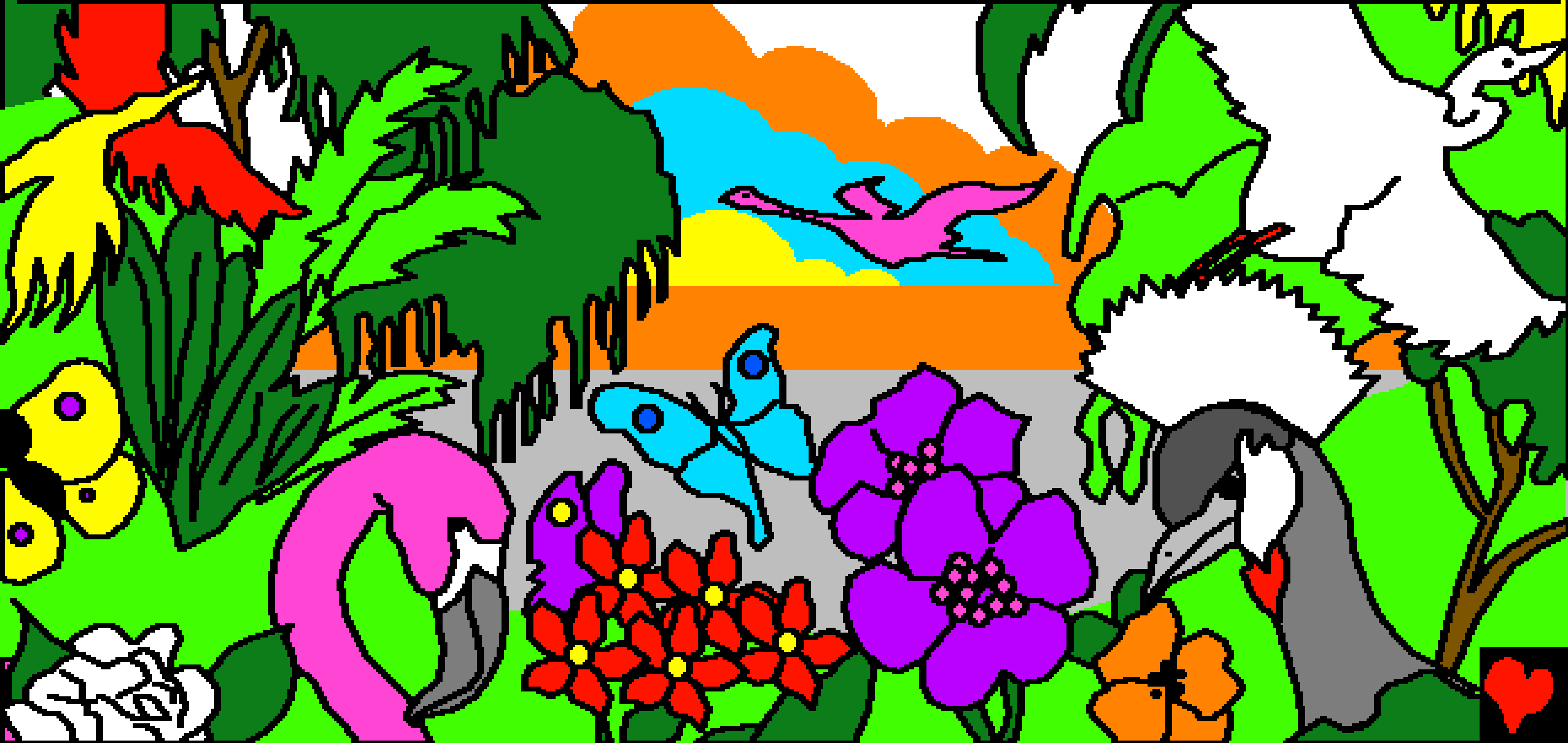

Noon sinabi ni Hesus kay Bartimeo: "Tanggapin mo ang iyong paningin. Ang iyong pananampalataya ay nakaligtas sa iyo."

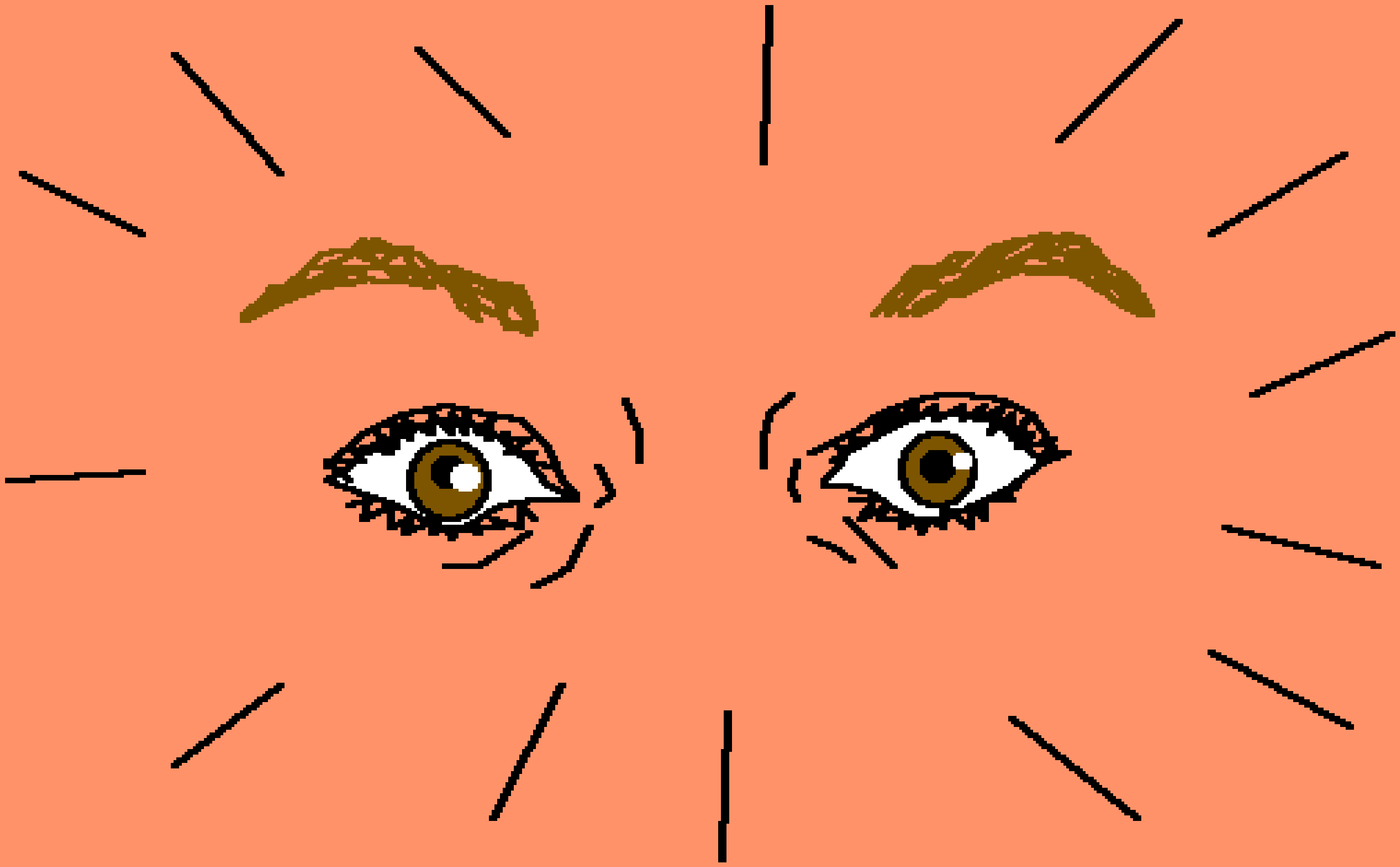

Kaagad nabuksan ang mga mata at sumunod kay Hesus. Ang lahat na nasabi niya ay “Ang Panginoon ay katakataka!
Pinagaling ako!”
Ito ay pinakasayang pangyayari sa buhay ni Bartimeo.

Ang lahat ng mga taon, nang nakita ito, ang nagbigay ng papuri so Panginoon. Ulit nakita na naman ang katakatakang kapangyarihan ng Anak ng Diyos, na si Hesus, na ang pobring bulag ay nakakita na.

Pinagaling ni Hesus ang Bulag,

isang kuentong nanggagaling sa
Salita ng Diyos, ang Biblia,

makikita sa

Markos 10; Lukas 18; Juan 9

"Ang bukas ng iyong mga Salita ay nagbibigay ng liwanag." Mga Awit 119:130

Ang Wakas

Ang kuentong ito sa Bibliya ay nagsasabi sa atin tungkul sa kahanga-hangang Diyos na naglikha sa atin at ibig niya na a-alamin natin Siya.

Alam ng Panginoon na tayo'y gumagawa ng masamang bagay, na tinatawag na kasalanan. Ang parusa ng kasalanan ay kamatayan, ngunit mahal na mahal tayo niya na ipinadala niya ang kanyang Anak na si Hesus upang maipaku at mamatay sa Krus bilang parusa ng ating mga kasalanan. Nabuhay si Hesus muli at pumunta sa langit! Kungkayo ay maniniwala kay Hesus at humingi ng kapatawaran ng iyong mga kasalanan, gagawin niya iyon! Siya ay maninirahan sa inyong puso ngayon at kayo ay maninirahan na kasama niya sa kanyang tahanan na walang hanggang.

Kung ibig mong iwasan ang iyong kasalanan, sabihin ito sa Panginoon: Mahal na Panginoon, ako'y naniniwala na si Hesus ay namatay para sa akin at nabuhay muli Maaari po bang pumasok kayo sa aking buhay at patawarin po ninyo ako sa aking mga kasalanan, upang ako'y magkaroon ng bagong buhay ngayon at sa sarating na araw ako ay kasama mo sa iyong piling na walang katapusan. Tulongan po ninyo ako habang ako'y naninirahan sa mundo bilang iyong anak. AMEN

Basahin ang Bibliya at manalangin sa Panginoon araw-araw. Juan 3:16