Çocuklar için Kutsal Kitap
sunar

İsa İçin Kötü Bir Zaman

Yazarı: Edward Hughes

Resimleyen: Byron Unger ve Lazarus

Uyarlayan: M. Maillot ve Sarah S.

Tercüme eden: Nurcan Duran

Üreten: Bible for Children
www.M1914.org

©2011 Bible for Children, Inc.
Lisans: Satmadığınız sürece bu hikayeyi kopya edebilir ya da print edebilirsiniz.

İsa vaftiz olduğu zaman Tanrı konuştu. “Sevgili Oğlum budur. O’ndan hoşnudum.”

Tanrı'nın Kutsal Ruh'u bir güvercin gibi İsa'nın üzerine indi.

Kısa bir süre sonra,
Tanrı'nın Kutsal Ruh'u
İsa'yı ıssız bir
yere götürdü.
İsa yalnızdı.

İsa kırk gün oruç tuttu. Yani İsa hiçbir şey yiyip içmedi. Çok acıktı.

İncil orada vahşi hayvanların da olduğunu söyler.

Şeytan, İsa'yı denemek için geldi.

Uzun zaman önce Adem ve Havva'yı da Aden Bahçesi'nde Tanrı'ya itaat etmemeleri için denemişti.

Şimdi İsa denenecekti.

Şeytan, Tanrı'nın Oğlu İsa'yı bile denemeye çalışabilirdi.

Şeytan, "Eğer Sen Tanrı'nın Oğluysan, bu taşları ekmeğe çevir", dedi.

Şeytan, İsa'nın aç olduğunu biliyordu. Tanrı Oğlu'nun taşları ekmeğe çevirebileceğini de biliyordu.

İsa, Şeytan'a boyun eğecek miydi?

Hayır! İsa Şeytan'a boyun eğmedi. Bunun yerine O Tanrı'nın Sözü'yle karşılık verdi.

“İnsan yalnız ekmekle yaşamaz ama Tanrı’nın ağzından çıkan her bir sözle yaşar.”

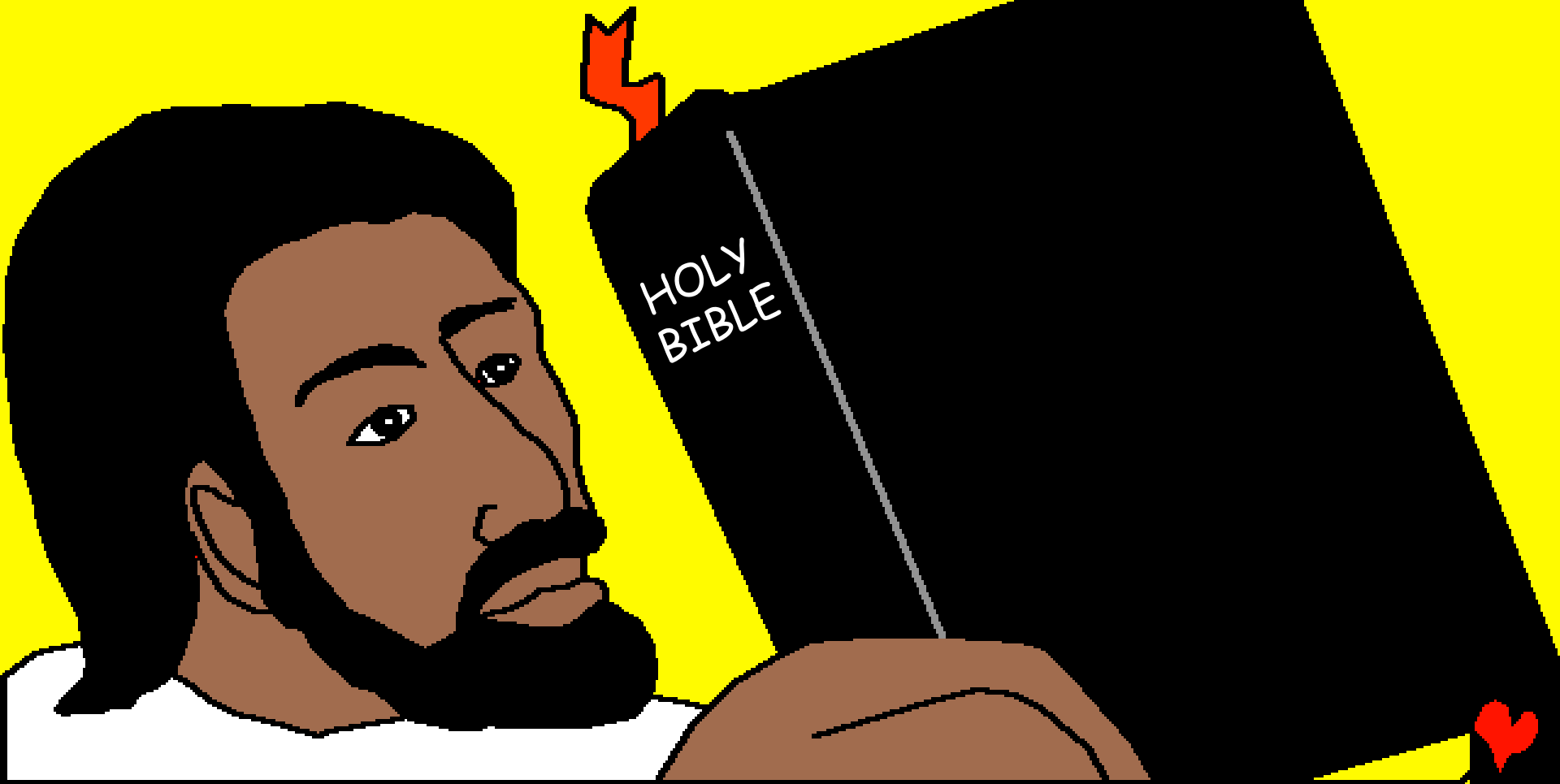

Sonra Şeytan İsa'yı Yeruşalim'e, insanların Tanrı'ya tapındığı kutsal tapınağın tepesine çıkardı. Bundan sonra Şeytan ne

"Eğer Sen Tanrı'nın Oğlu'ysan,
Kendini buradan aşağı at", dedi.
"Tanrı'nın sözünde meleklerin
seni koruyacağı
söylenir".

İsa, “Hayır” diye cevap verdi. “Ayrıca... ‘Tanrın Rab’bi denemeyeceksin’ diye yazar.”

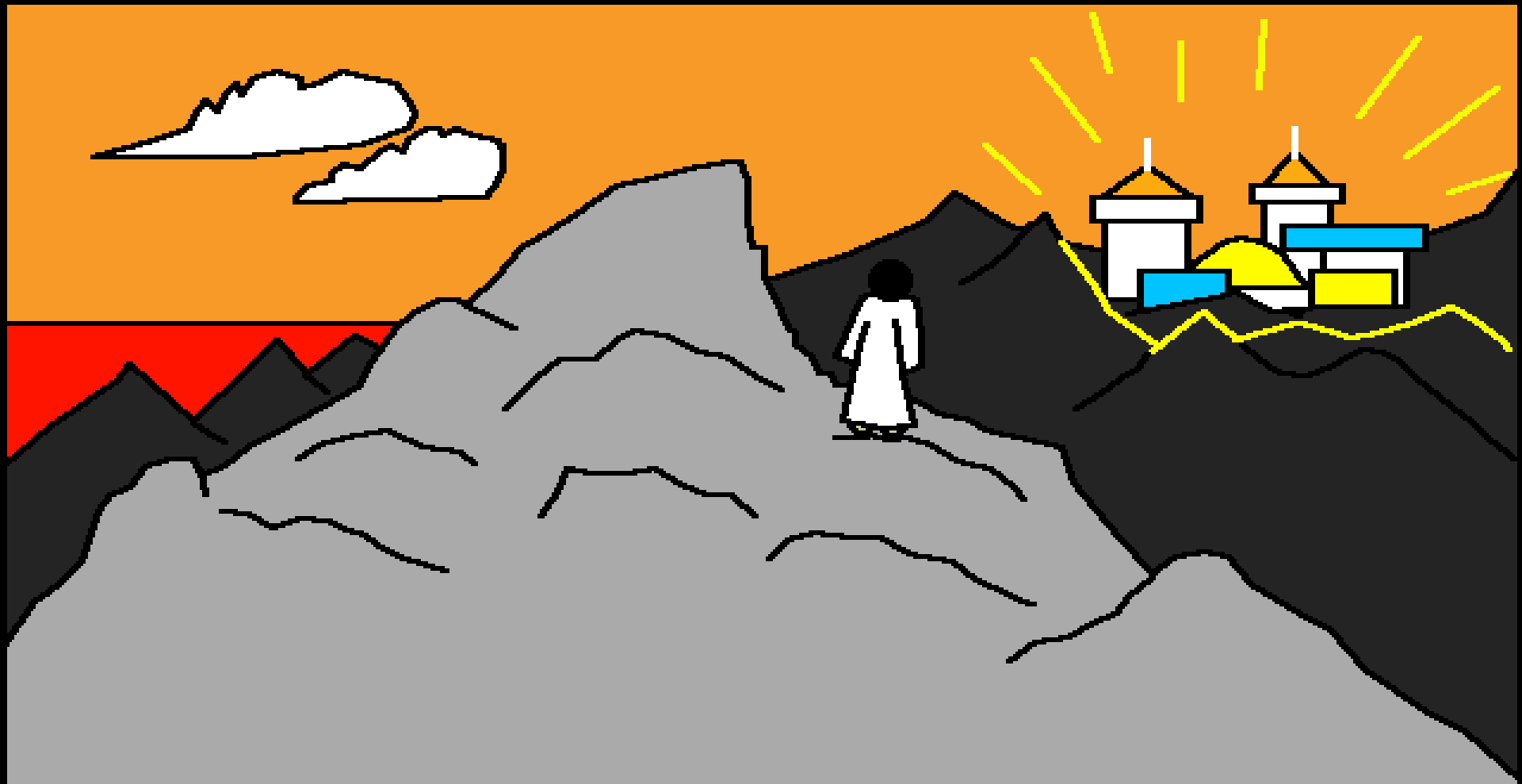

Şeytan tekrar denedi.
İsa'yı şehrin en yüksek
tepesine çıkardı.

Bütün görkemiyle dünya ülkelerini göstererek, "Yere kapanıp bana taparsan bütün bunları sana vereceğim", dedi.

İsa, “Çekil git, Şeytan!” dedi. “‘Tanrın Rab’be tapacak yalnız O’na kulluk edeceksin’ diye yazılmıştır.”

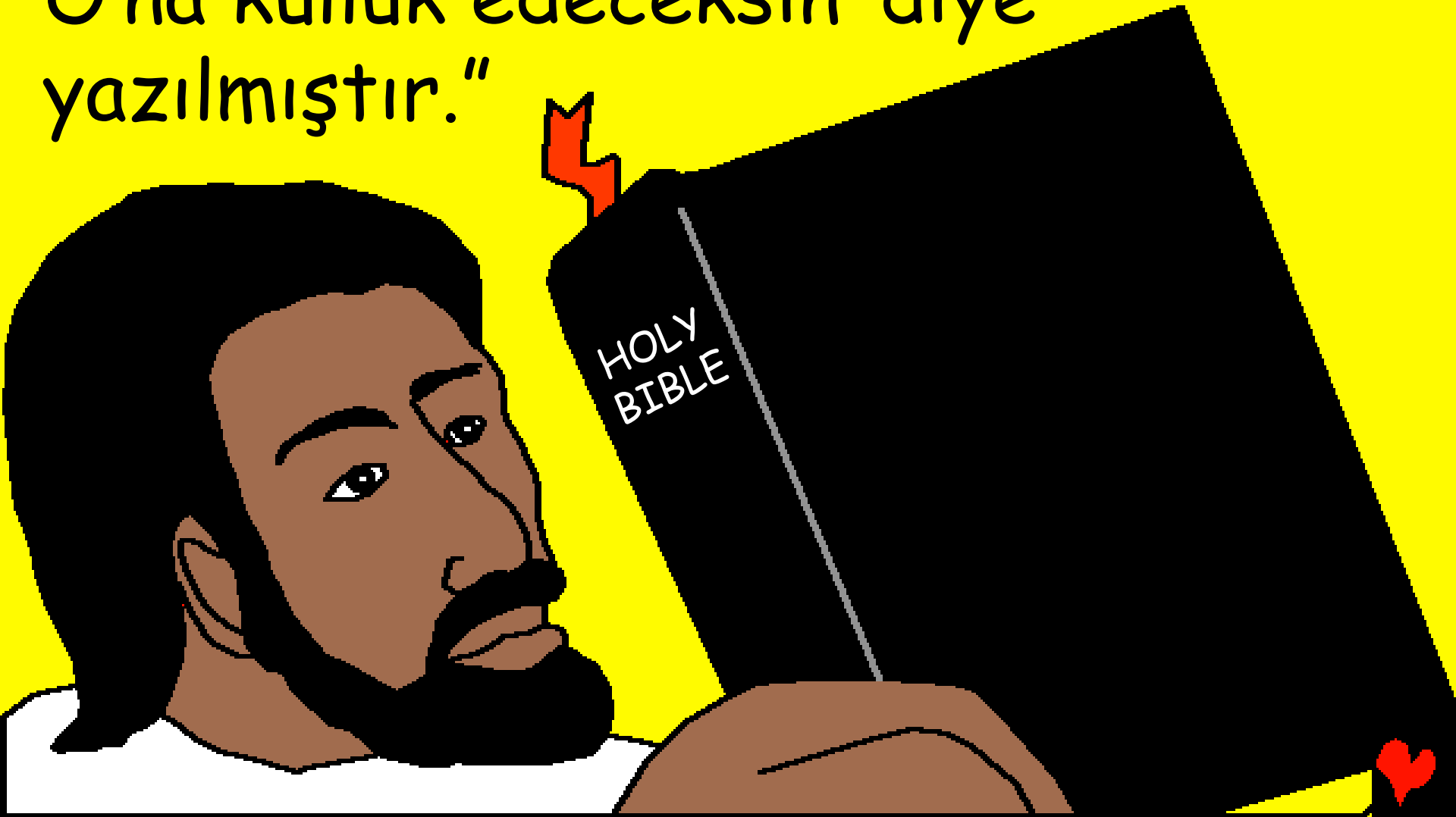

İblis İsa'yı bırakıp gitti. Sonra harika bir şey oldu.

Tanrı İblis'e itaat etmeyen Oğlu İsa'yı teselli etmek ve korumak için meleklerini gönderdi.

“İsa İçin Kötü Bir Zaman”

Tanrı’nın Sözü’nden, Kutsal Kitap’tan bir hikaye

Matta 4, Luka 4

“Sözlerinin açıklanışı aydınlık saçar.”
Mezmur 119:130

Son

Bu Kutsal Kitap hikâyesi bize bizi yaratan ve O'nu tanımanı isteyen harika Tanrımız hakkında anlatır.

Tanrı, O'nun günah olarak adlandırdığı, kötü şeyleri yaptığımızı bilir. Günahın cezası ölümdür fakat Tanrı sizi çok sevdiği için tek Oğlu'nu, İsa'yı, Çarmıh üzerinde ölmesi ve günahlarınız için cezayı çekmesi için gönderdi.

Eğer gerçeğin bu olduğuna inanıyorsanız, Tanrı'ya şunları söyleyin: Sevgili İsa, Senin Tanrı olduğuna ve benim günahlarım için ölmek için insan olduğuna ve şimdi yeniden yaşıyor olduğuna inanıyorum. Lütfen yaşamıma gel ve günahlarımı affet, öyle ki şimdi yeni yaşama sahip olabileyim ve bir gün sonsuza dek Seninle birlikte olmak için gidebileyim. Senin çocuğun olarak Sana itaat edebilmem ve Senin için yaşayabilmem için bana yardım et. Amin.

Her gün Kutsal Kitap'ı okuyun ve Tanrı'yla konuşun! Yuhanna 3:16