

Gnamien flouaa bakanliè ô wô kè

Kè sran soua yè kousou

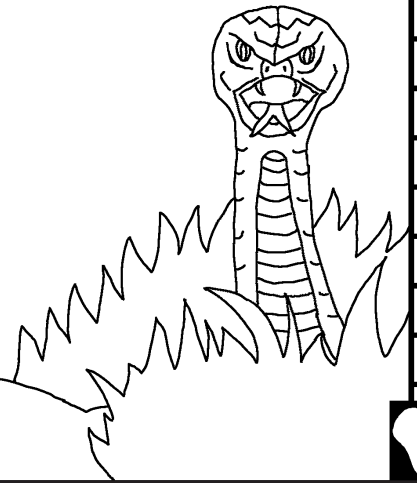

Yè klè: Edward Hughes

Klè: Byron Unger; Lazarus
Alastair Paterson

Mô yè: M. Maillot; Tammy S.

Mô katchi: www.christian-translation.com

Mô yè: Bible for Children
www.M1914.org

©2021 Bible for Children, Inc.

Licenci: En mou kloua klè Sran n'dê, en mou yo man en gate.

1

Gnamien yè li kloua! Yè gnamien
bôli sran, Adam, or tran li n'dré nou
a fien en ni yi Eve. Bé sisi, kan bé
yiyi gnamien. Yè gnamien tran bé
gnou lè lélé ...



2

"Gnamien kan klé li bé kè bé di waka n'ga?" Yè we bisali Eve "yé kloua di Waka n'ga nan kungba n'ga." "Cè yé di ou yé kin Waka ma, yéwou" a mou soua wou man yè wo kan nion. "En mou katchi kè gnamien" Eve fali i gnin fa sié li waka masou. Eve fali yisou fa sié li wô isou or di li Waka ma.



3

Kè Eve i gnin wa yiyi man gnamien, or fali bié fa man li Adam. Adam "Tchètchè mi soua yiyi man gnamien."

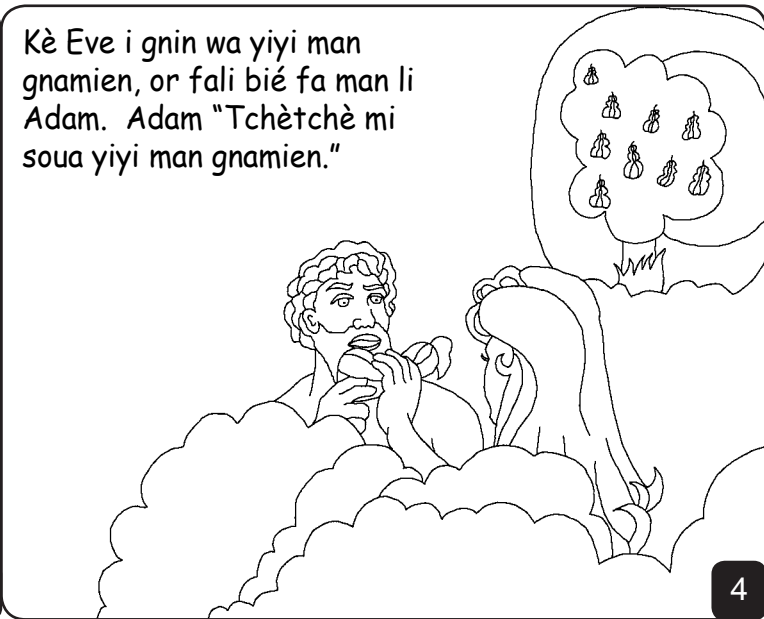

4

Kè awouwè bô norsoi nou gnamien fali n'dré nous. Or si ningué inga mô Adam ni Eve bé yoliô. Adam fali sa n'gba fa sié li Eve sou, Eve fa n'dê kloua fa gouali wé sou. Gnamien kan il "Wé sous puni, bla sous fè kan wa wou ba." "Adam com a mou aditè, asiè wayè kléklé. En moi dji djiman nen mou à gnan li ké di là."



6

Kè Adam i Eve bé du li tè, bé si bé sié kè ba woula man traliè. Bé fia n'dré bé nou gnamien si.



5

Gnamien fan ni Adam ni Eve, tè doumanhni ti yè bé li gnamien ba fien titi liô.

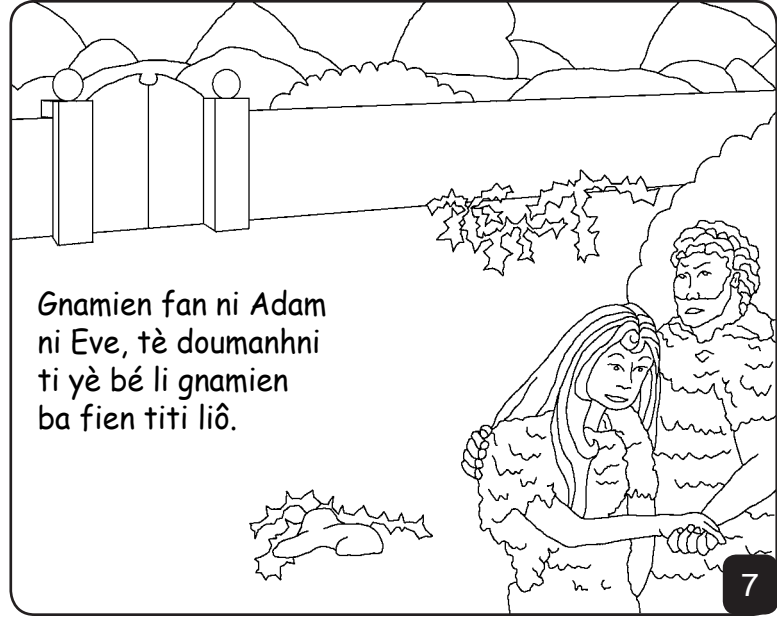

7

Gnamien yè li laliè kun i liè bé soua woua lô. Gnamien fali Adam boué kun fa bôli Eve. Gnamien fali Adam boué kun ni fan?

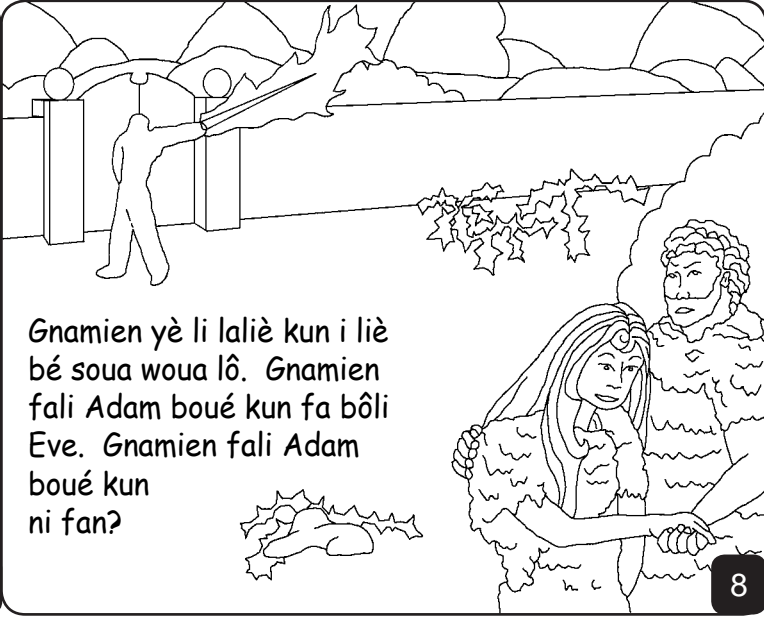

8

Kan bé tran li lélé Adam ni Eve bé wouli ba kgbangban. Bé wa kgbingbin, Caïn di djiman bonou. Bé wa kasien or sou nani bésou. Tchin kun cain fali ninguéma fa kô man ni gnamien kè cadeau ca. Abel fa nani kpa fa mani

gnamien, yè
gnamien
klo i sa.



9

Wa yoman gnamien fè Caïn atchèdiè. Caïn wa faya. Yè gnamien kan nion "Sa mou yô ningué kpa. Gnamien soua fa mou?"



10

Caïn wa faya or fili i Niaman or tor li Abel yô wouli.

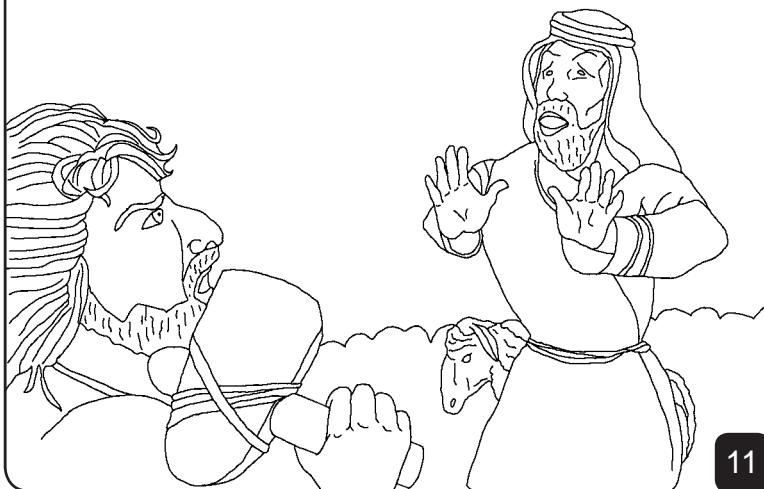

11

Gnamien kan klé Caïn "Wô niaman or ô ni, Abel? Caïn bôli ato yi wan or si man. Caïn." è cé mi ti n'nia biè kador? Gnamien punini Caïn or kloua kô man fié sou klou.



12

Caïn wa wouman gnamien kun. Or djali Adam ni Eve wa bla. Bé wouli ba kgbangban. Or ka kan Caïn ma mou ba yi mê.



13

Adam ni Eve: Abousouan wa trè n'dê dê. Laa sran tchè kè nè.



14

Kan or wouli i wa Seth or kan ni kè: gnamien man li mi Seth ba katchi Abel. Ba sô or ti kpa, or tchè li asièsou yah-n'glouhan bluh- ni-n'gnon, yô wouli ba kgbangban.



15

Mè n'ga nou sran katchi ablouè flouè i sô ti gnamien kan ni klé or soua saki Norman i nani, or yè li gnamien ya kè wabo sran nion. Yè or klo li sran konh ...



16

Sran sô bé flè li Noé, li baba ya lé Seth, Noé sran ti kpa yè i mien gou ya lè gnamien. Or klé li i ma mou gnamien atien, gnamien fali Noé fa di li i djouman.



17

Kè sran soua yè kousou

Yé fali n'dê ga gnamien flouaa nou, gnamien flouaa

or si

Genèse n'san:n'sien

"Gnamien n'dê ga or klé ya tien."
Psaumes yah Kong ablou ni n'glouhan ni yah konh ablasan

18

Gnamien n'dèsô or klé yé gnamien sran kpa mo oboliyè i wan ésissou nan yéyiya iyè.

Gnamien sikè yayé ningué têtê, yor flè què yayé silè nion kaditè gnamien tou orka yalè ewê, gnamien klo ésa kpa i ti or fali i wa kmomgba fablè liyè, gnamien wa or wouliwa kassou yéti doumanhni ti. Yési gnamien wa tigué li gnamien flouhouglo saklo gnamien dê wousadjé or fa or tê fatché wor wa yo! Gnamien souaba wo tran yafien, yé ni gnamien ya tran titi.

Sadié gnamien n'dê a di, kanklé kè: Mi gnamien wa mi sikè a ti mi gnamien a ka tchi li sran a wouli mi tê doumanhni ti, a ka tchi sran oufloulê. Mi srê si bla mi wawè nou é fami sa tê fatchê mi, man mi gnan wawè oufloulê. É mor tchan oufloulê mi ni wô é tran titi. Wou kami mô mi yiwaiyè mô mi tran kô wa. Amen.

Yé souhan gnamien flouaa yé ni gnamien en yéyidjô titi. Jean n'san:blouni san

20

Wa vié

2

60

19