

Gnamien flouaa bakanliè
ô wô kè

Kè sran soua
yè kousou

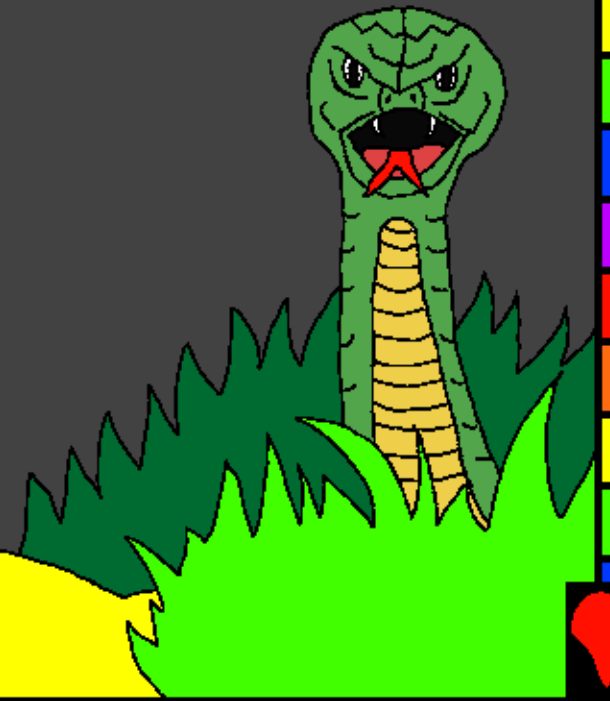

Yè klè: Edward Hughes

Klè: Byron Unger; Lazarus
Alastair Paterson

Mô yè: M. Maillot; Tammy S.

Mô katchi: www.christian-translation.com

Mô yè: Bible for Children
www.M1914.org

©2021 Bible for Children, Inc.

Licenci: En mou kloua klè Sran n'dê, en mou yo man en gate.



Gnamien yè li kloua! Yè
gnamien bôli sran, Adam, or
tran li n'dré nou a fien en ni
yi Eve. Bé sisi, kan bé yiyi
gnamien. Yè gnamien
tran bé gnou lè lélé ...



"Gnamien kan
klé li bé kè bé
di waka n'ga?"

Yè we bisali Eve "yé kloua di
Waka n'ga nan kungba n'ga."

"Cè yé di ou yé kin Waka ma,
yéwou" a mou soua
wou man yè wo
kan nion.



“En mou katchi
kè gnamien” Eve
fali i gnin fa sié
li waka masou.

Eve fali yisou fa sié li
wô isou or di li Waka ma.



Kè Eve i gnin wa yi yi man
gnamien, or fali bié fa
man li Adam. Adam
"Tchètchè mi soua yi yi
man gnamien."





Kè Adam i Eve bé du li tè, bé si
bé sié kè ba woula man traliè.
Bé fia n'dré bé nou gnamien si.



Kè awouwè bô norsoi nou gnamien
fali n'dré nous. Or si ningué inga
mô Adam ni Eve bé yoliô. Adam
fali sa n'gba fa sié li Eve sou,
Eve fa n'dê kloua fa gouali
wé sou.



Gnamien kan il "Wé sous puni, bla sous fè kan wa wou ba." "Adam com a mou aditè, asiè wayè kléklé. En moi dji djiman nen mou à gnan li ké di lè."



Gnamien fan ni Adam
ni Eve, tè doumanhni
ti yè bé li gnamien ba
fien titi liô.



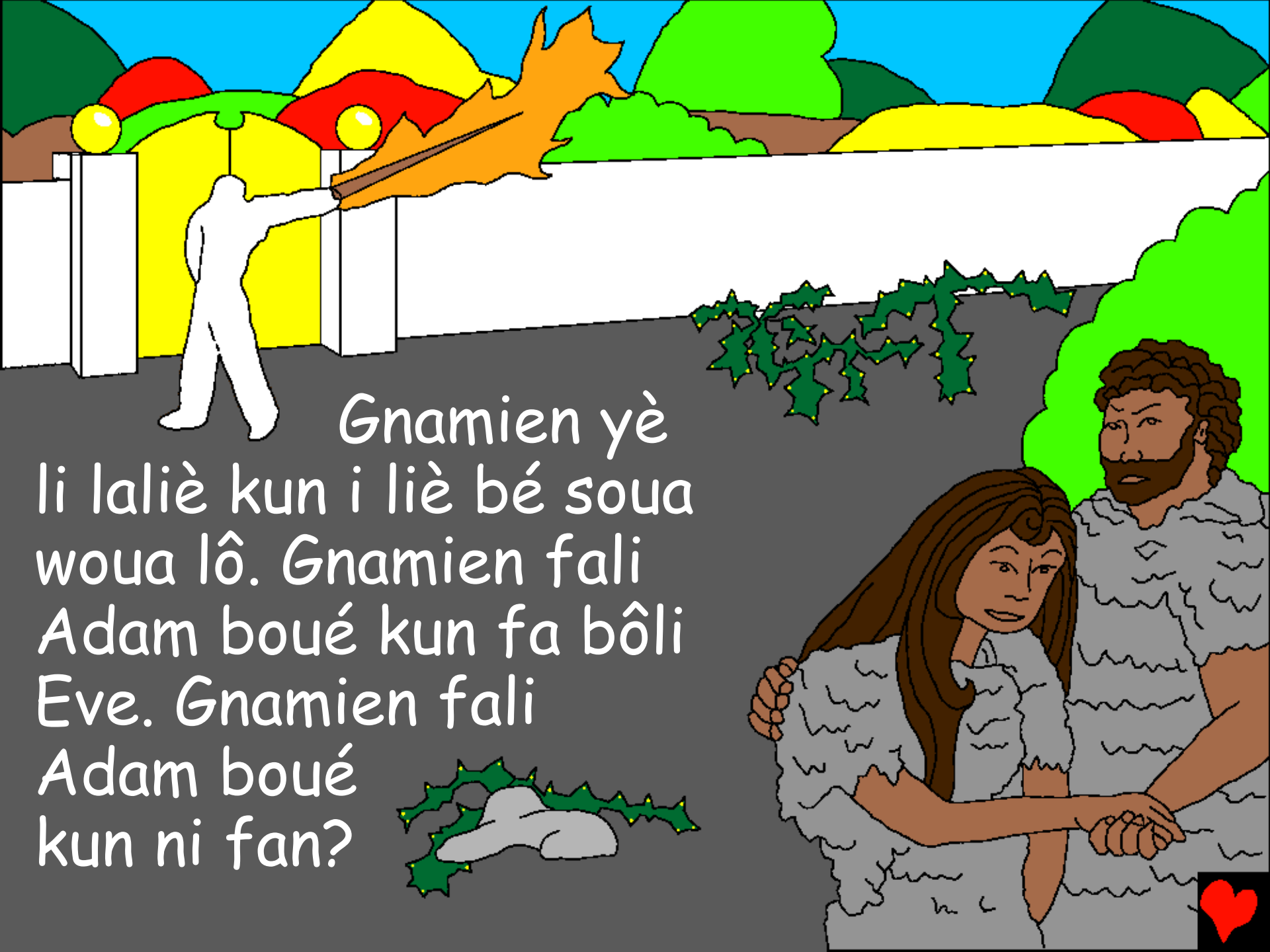

Gnamien yè
li laliè kun i liè bé soua
woua lô. Gnamien fali
Adam boué kun fa bôli
Eve. Gnamien fali
Adam boué
kun ni fan?



Kan bé tran li lélé Adam ni Eve bé wouli
ba kgbangban. Bé wa kgbingbin, Cain di
djiman bonou. Bé wa kasien
or sou nani bésou.



Tchin kun cain fali ninguéma fa kô man
ni gnamien kè cadeau ca. Abel fa nani
kpa fa mani gnamien,
yè gnamien klo i sa.



Wa yoman gnamien fè Cain atchèdiè. Cain wa faya. Yè gnamien kan nion "Sa mou yô ningué kpa. Gnamien soua fa mou?"

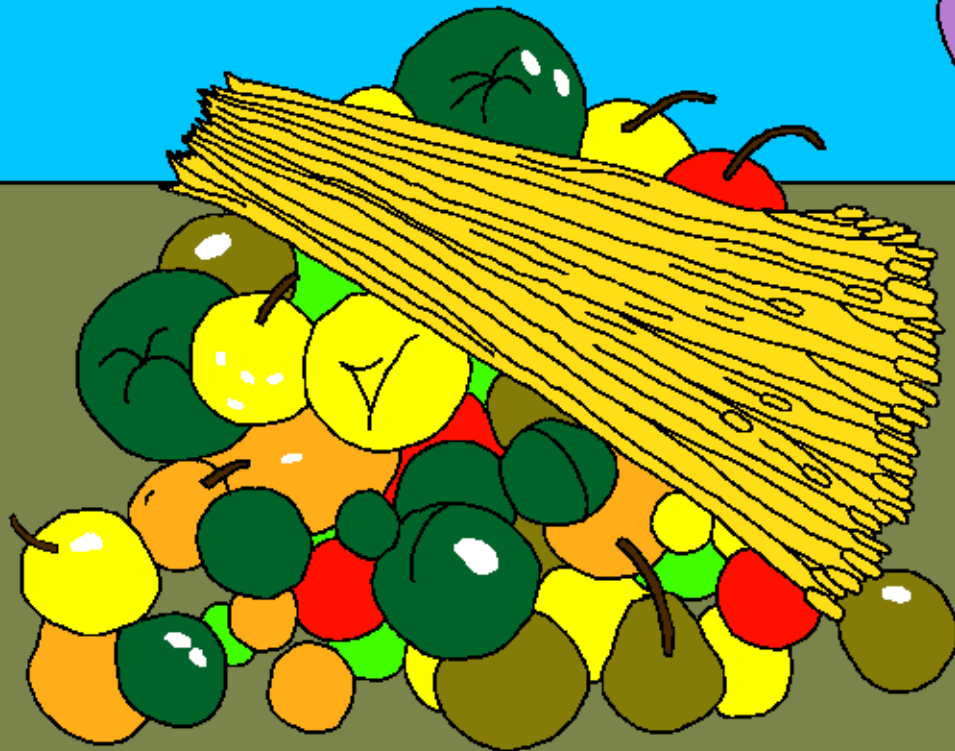

Cain wa faya or fili i Niaman
or tor li Abel yô wouli.



Gnamien kan klé Cain "Wô niaman or ô
ni, Abel? Cain bôli ato yi wan or si man.
Cain." è cé mi ti n'nia biè kador?
Gnamien punini Cain or
kloua kô man fié sou klou.



Cain wa wouman gnamien kun. Or djali
Adam ni Eve wa bla. Bé wouli ba
kgbangban. Or ka kan Cain
ma mou ba yi mê.

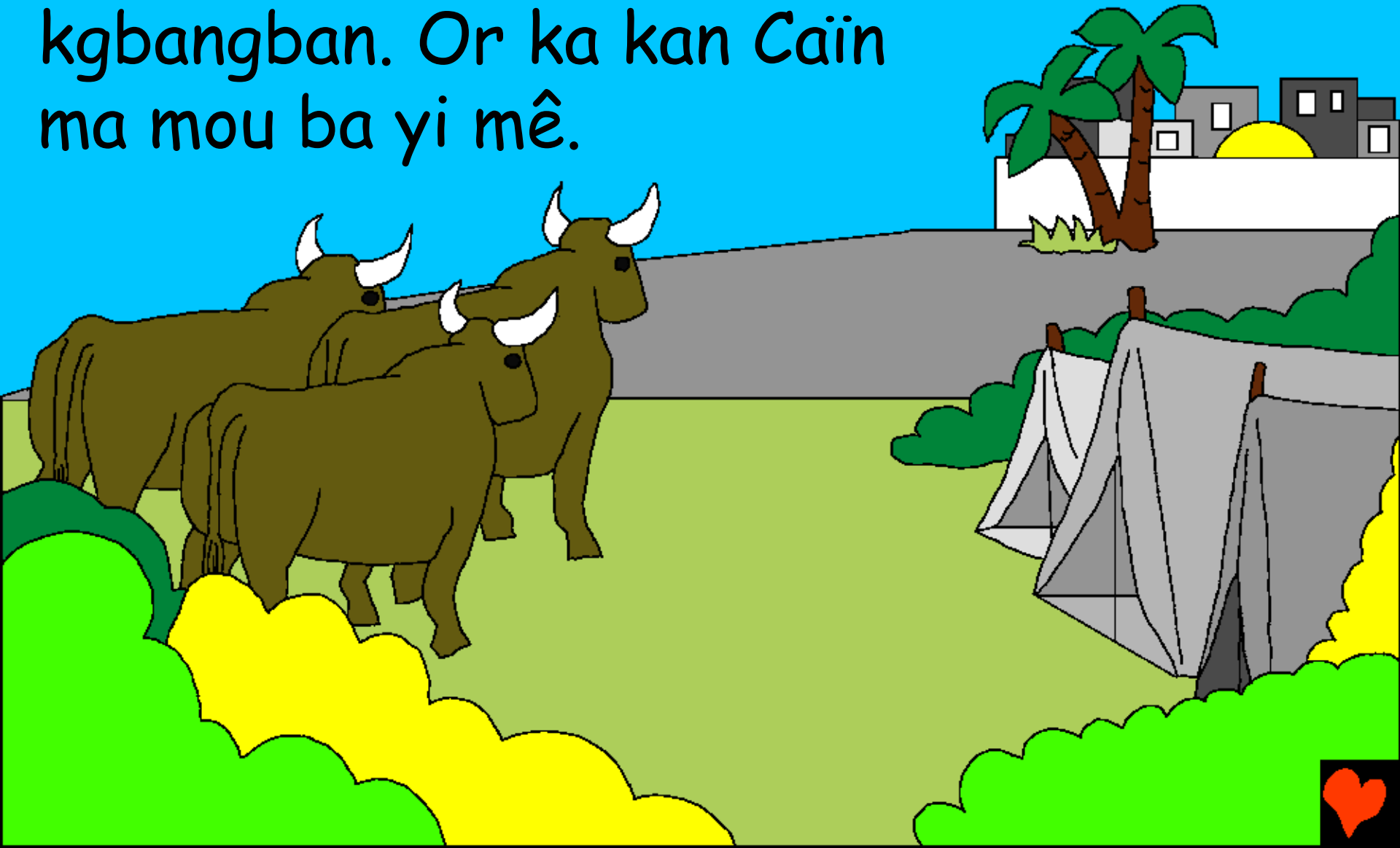

Adam ni Eve: Abousouan wa trè
n'dê dê. Laa sran tchè kè nè.



Kan or wouli i wa Seth or kan ni
kè: gnamien man li mi Seth ba
katchi Abel.



Ba sô or ti kpa, or tchè li asièsou
yah-n' glouhan bluh- ni-n' gnon, yô
wouli ba kgbangban.



Mè n'ga nou sran katchi ablouè
flouè i sô ti gnamien kan ni klé
or soua saki Norman i nani,
or yè li gnamien ya kè wabo
sran nion. Yè or klo li
sran konh ...



Sran sô bé flè li Noé, li baba ya lé Seth,
Noé sran ti kpa yè i mien gou ya lè
gnamien. Or klé li i ma mou
gnamien atien, gnamien fali
Noé fa di li i
djouman.



Kè sran soua yè kousou

Yé fali n'dê ga gnamien flouaa nou,
gnamien flouaa

or si

Genèse n'san:n'sien

"Gnamien n'dê ga or klé ya tien."
Psaumses yah Kong ablou ni n'glouhan
ni yah konh ablasan



Wa vié



Gnamien n'dèsô or klé yé gnamien
sran kpa mo oboliyè i wan ésissou nan
yéyiya iyè.

Gnamien sikè yayé ningué têtê, yor flè què
yayé silè nion kaditè gnamien tou orka yalè
ewê, gnamien klo ésa kpa i ti or fali i wa
kmongba fablè liyè, gnamien wa or wouliwa
kassou yéti doumanhni ti. Yési gnamien wa
tigué li gnamien flouhouglo saklo gnamien
dê wousadjé or fa or tê fatché wor wa yo!
Gnamien souaba wo tran yafien, yé ni
gnamien ya tran titi.



Sadié gnamien n'dê a di, kanklé kê:

Mi gnamien wa mi sikè a ti mi gnamien a ka
tchi li sran a wouli mi têt doumanhni ti, a ka
tchi sran oufloulê. Mi srê si bla mi
wawè nou é fami sa têt fatchê mi, man mi
gnan wawê oufloulê. É mor tchan oufloulê
mi ni wô é tran titi. Wou kami mô mi
yiwaiyè mô mi tran kô wa. Amen.

Yé souhan gnamien flouaa yé ni gnamien en
yéyidjô titi. Jean n'san:blouni san

