بچوں کے لئے بائبل
تحائف

يسوعؔ چُھ أكس أنِس گاش انان

تصنیف کردہ: Edward Hughes

اس کے ذریعہ سچت: Janie Forest
Alastair Paterson

کے مطابق: Ruth Klassen

ترجمہ کردہ: www.christian-translation.com

کی طرف سے تیار: Bible for Children
www.M1914.org

©2023 Bible for Children, Inc.
لائسنس: آپ کو اس کہانی کی کاپی یا طباعت کا حق ہے،
جب تک کہ آپ اسے فروخت نہ کریں۔

برتِمآئی اوس اکھ اوٚن، یرِیحُوشہرس نکھے أکس سڑکہِ دنٛدس پیٹھ بہتھ۔ بیٚچھانَ۔ کانٛہہ کانٛہہ رحمٕ دِل اوسس پونٛسا وونٛسا تہٕ بعضے ژوچہٕ کھنٛڈا تہٕ دِوان اپأرِ نیرنہٕ وزِ۔ برتِمائیٖ اوسنہٕ اوٚن آسنہٕ کِنئ کانٛہہ کأما کارا کُرتھ ہیکانَ۔ سُہ اوس فقط بیٚچان۔

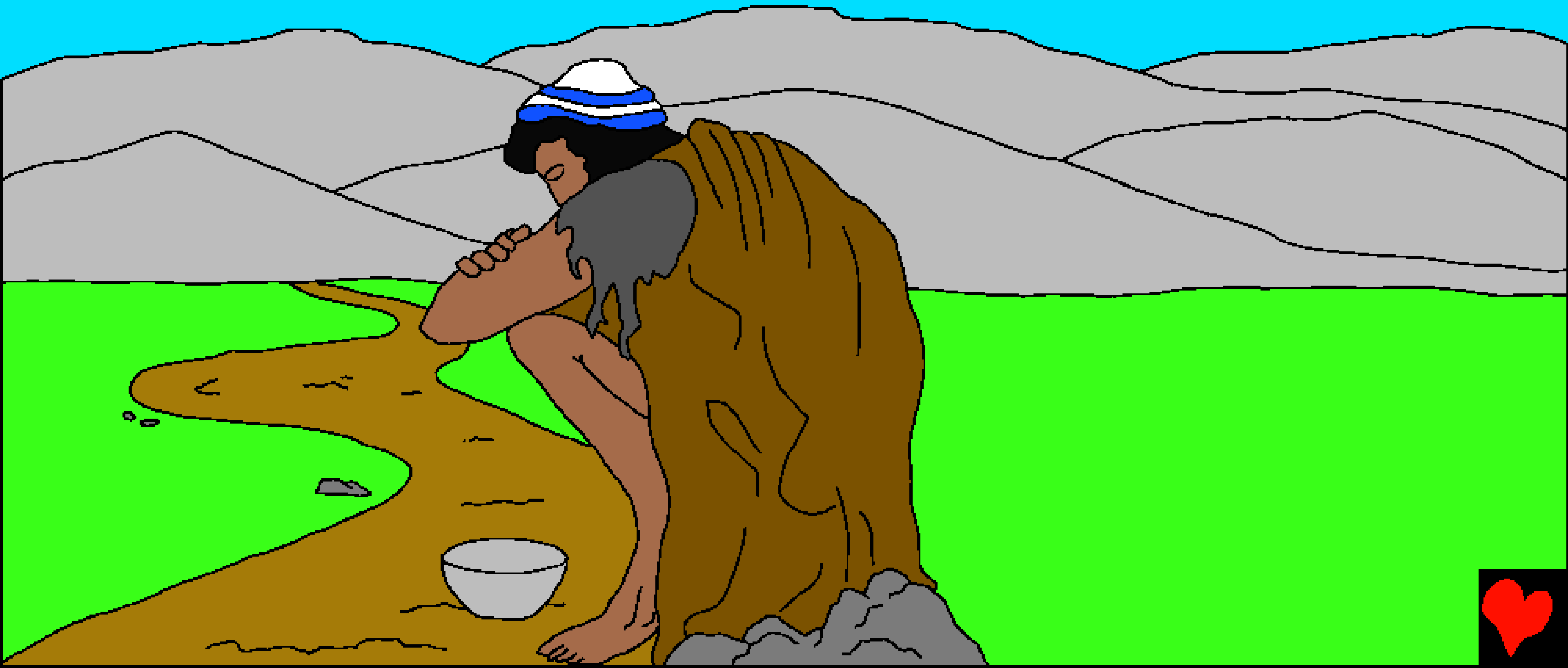

اکہِ دۄہہ أس یہ سڑک واریاہ آور برتِمائیٚ ین بوز یسلہٕ قدمن
ہنٛز آوازٕ لوکن ہنٛز وسہٕ دروٚس۔ کٲہتام اوس بدلے سپدنٕ وول۔
أمسِ أنس تہِ توٚگ زأنُن کٲہتام دلیلِ چھےٚ۔ ناصرة ہُک
یسوعٕ اوس اتھ شہرس منٛز۔ لۄکھ أسی أمس وُچھنہِ تہٕ بوزنہِ
اور کُن دوان دوران۔

"ہےٚ یسوٚعَ داوود سنٛدِ گوبر، مےٚ
پٕٹھ کٔریو رحم" أمی برتِمائٔیٚ ین
کٛیازِ لاج کرٛبکھ؟ أمی کِتھ تہٕ کوٕ
زون زِ یسوع ہیٚکہِ تس مدد کٔرِتھ۔
شاید ما آسہِ ہےٚ تٔمی باقین ہُنٛدَ
بوزمُت یم یسوع ہن بلرأوی متیٕ
أسی۔ یمن منٛز کینٛہہ زٔری، کٔلی
لنٛگی لیٚژی تہٕ أمسنٛدی پأٹھی
کینٛہہ انیٕ أسی۔ برتِمائیٚ ین دِژٕ
بیٚیہِ کرٛبکھ۔ "ہےٚ داوود سنٛدِ گوبرٕ
مےٚ پٕٹھ تہِ کر رحم" أمسنٛزِ آوازِ
منٛز أس اکھ پَژھ اکھ اُمید۔

برتِمائیٚ ہس اوس یتھ
کتھِ پٮ۪ٹھ یقین زِ یوٚدوے
تٔمی از اَمسُنٛد مدَد لوٚب
نہٕ دویم موقہٕ میلُن چُھ
مُحالِ۔ ممکِن چُھ
یسوٚعِ نیرنہٕ دُبارٕ یمہِ وتہِ۔

برتِمائیٖ یس اوٗس
یسوٗعس نِش کُنہِ
پٕأٹھی واتُن۔ مگر لوکھ
أسی نہٕ زنتہٕ ہلأنی۔
"شییی۔۔۔ ژھوپہٕ"
لوکو وونُس ژوپہٕ دم
کرِتھ بہنہٕ باپتھ۔

مگر برتِمائیؔ ہیٚوکنۂ ژھوپۂ کُرتھ بہِتھ۔
سُہ رود کربٖکہ دِٖوان۔ اچأنک ٹھہُروو
یسوعنؔ کھوٗر! أمسُنٛد بوزُن۔ تۂ ونُن یہ
اوٚن برونٛہہ کُن اننۂ باپتھ! "روز خوش"
لوکو وون برتِمائیؔ یس۔ "ووتھ۔۔۔ سُہ
چھی ناد دِوان۔"

پنُن خرقۂ ہور کُن ترأٓوِتھ آو برتِمائیٚ یسوعٚس کُن۔

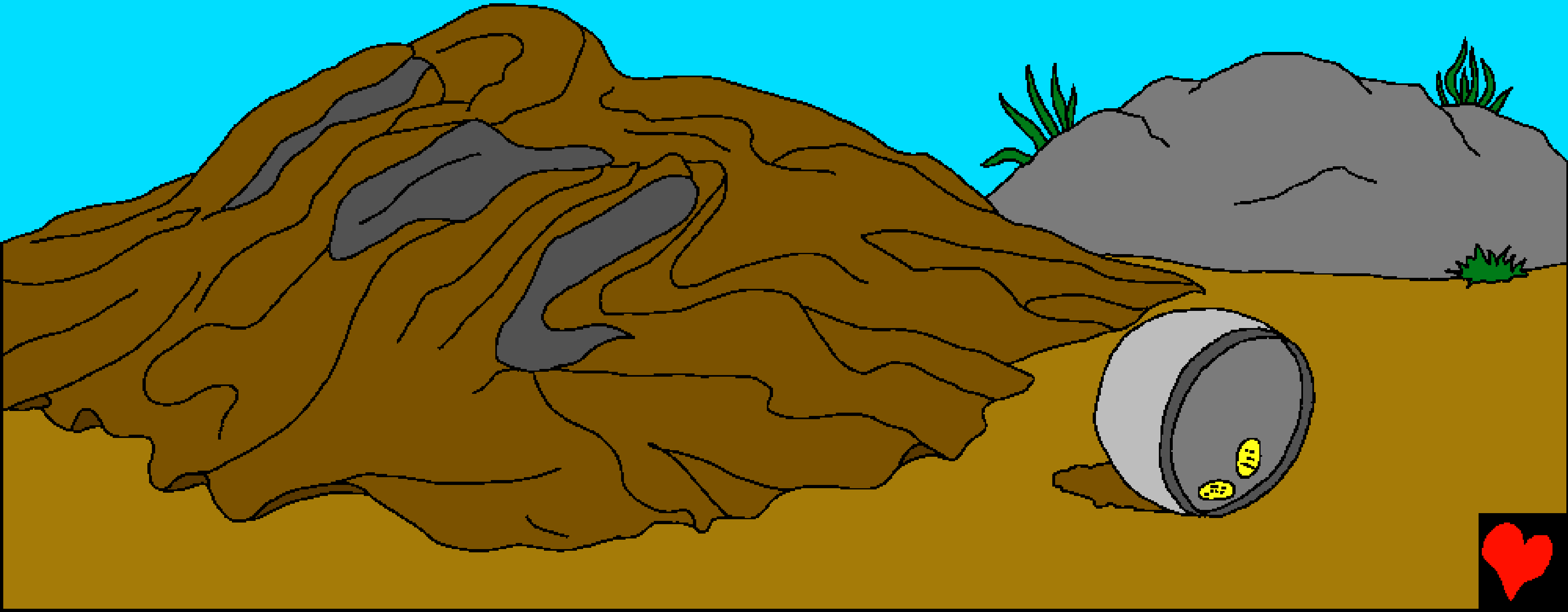

"ژٕ کیاہ یژھان، بہٕ کرٕ چانہِ باپتھ؟" یسوعَ ہن پرٛوژھس۔ توٚہیِ
کٔیا سنا ؤنہٕو یور اَگرٕ یسوٚعَ توٚہہِ پرِژھِ ہے؟ بِسیار دیا ہا، پوٛنسا
نوو پلو پوشاک ہٕا۔ کیا برتِمائیٚ تہِ اوسا یی منٛگان؟

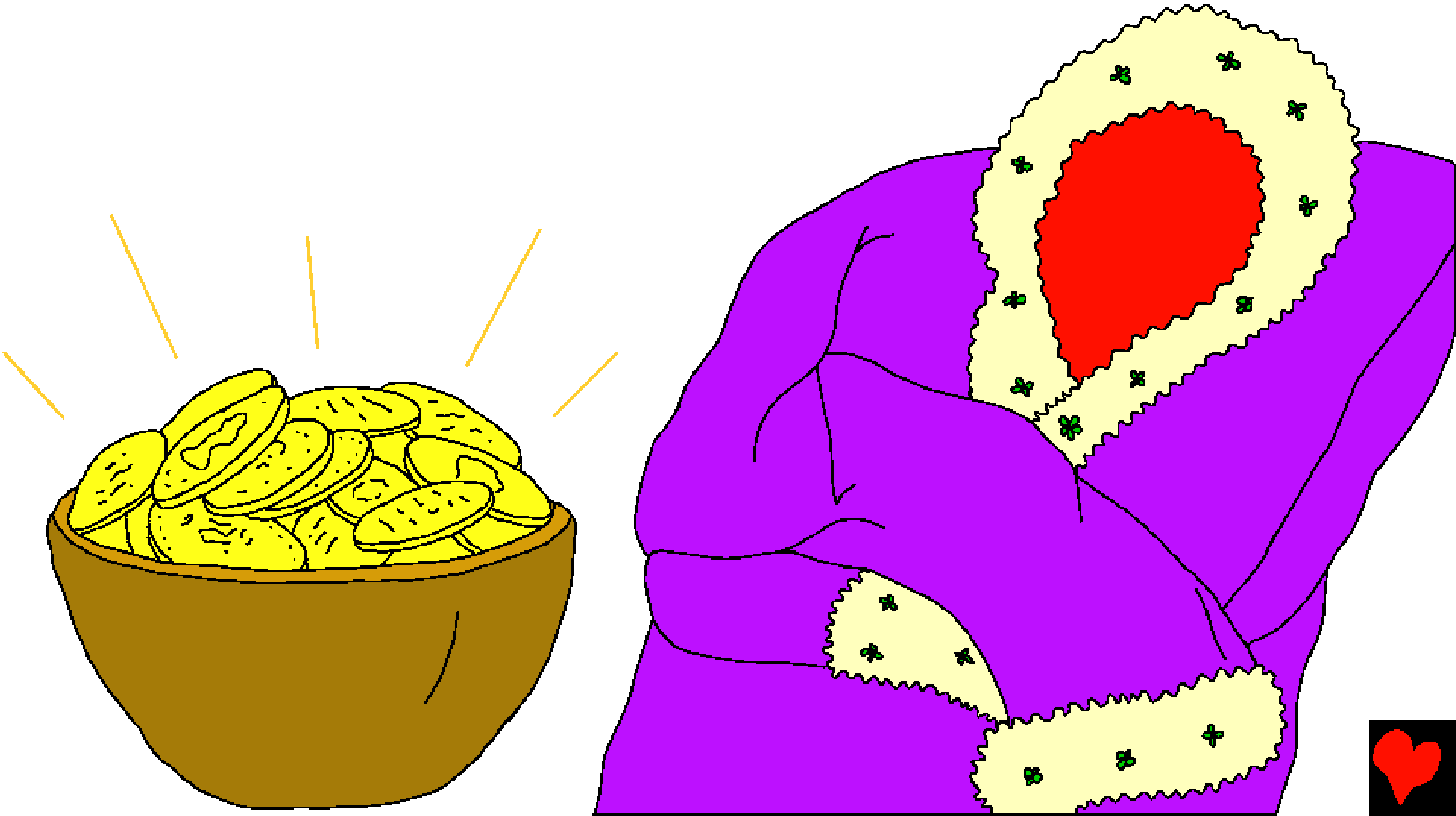

نہ أمِیٖ أنی برتِمائیؔ ین مونٛگ نہٕ
یسوعس سوٖن تہٕ نفیس پلو۔ توہٕی
چُھوا زانان أمی
کیاہ مونٛگ۔

"ہے خدا وند بہِ گوژھس پنُن أچھ گاش لبُن۔" برتِمائیٓ اوس
پنُن أچھ گاش منْگان۔ سُہ اوس وچُھنِ یژھان، یم کُلی،
جاناوار تہِ خداوند سُند پأدِ کورمُت مأری منظر۔ سُہ اوس یژھان
وُچھن پننِس پانس پانہِ واتنہِ باپتھ۔ منْگہِ وُن نہ روزنہِ باپتھ۔

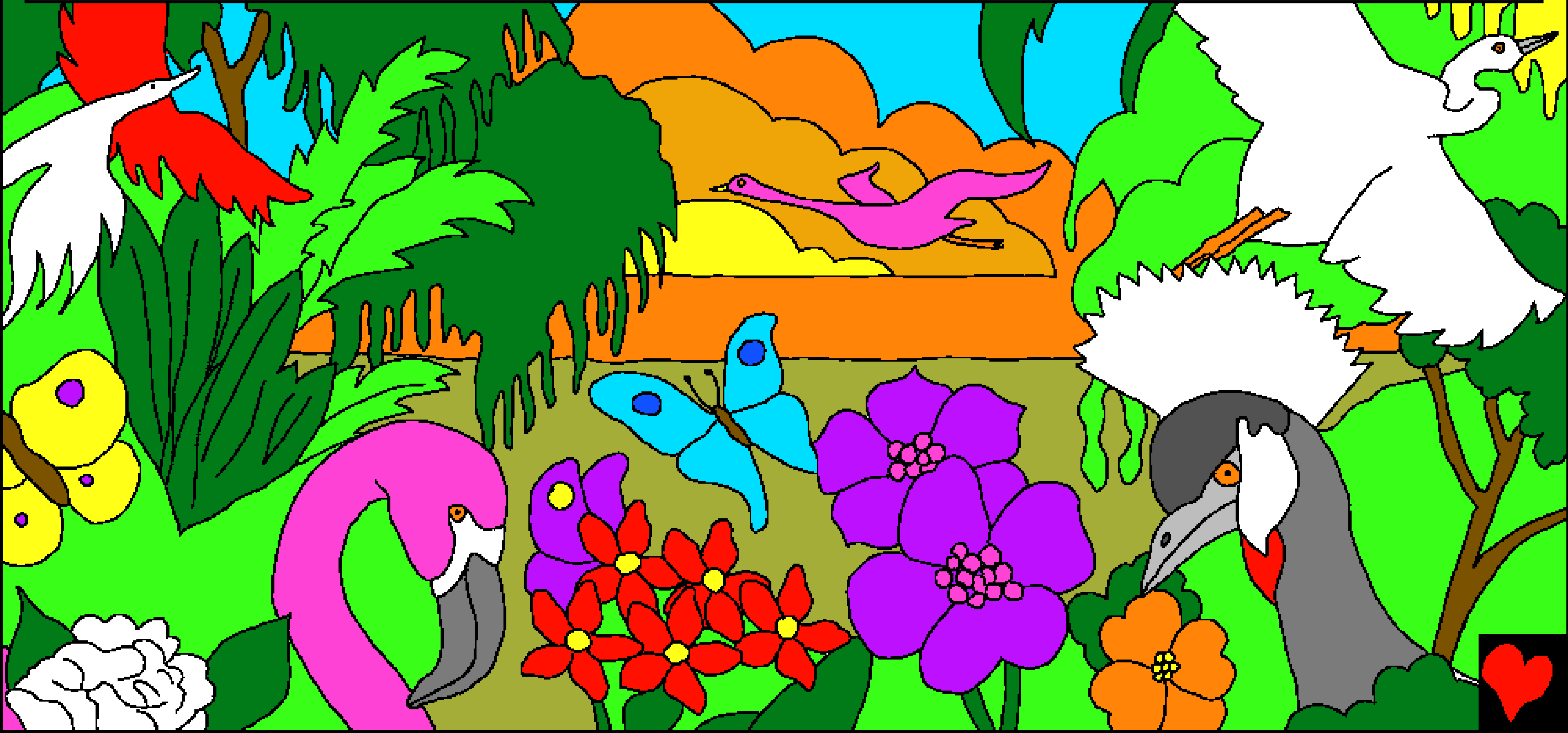

امہِ پتہ وونُس یسوعؑ ہن "رٹھ پنُن أچھ گاش۔ ژٕ
بچوؤُکھ پننہِ پژھِ۔"

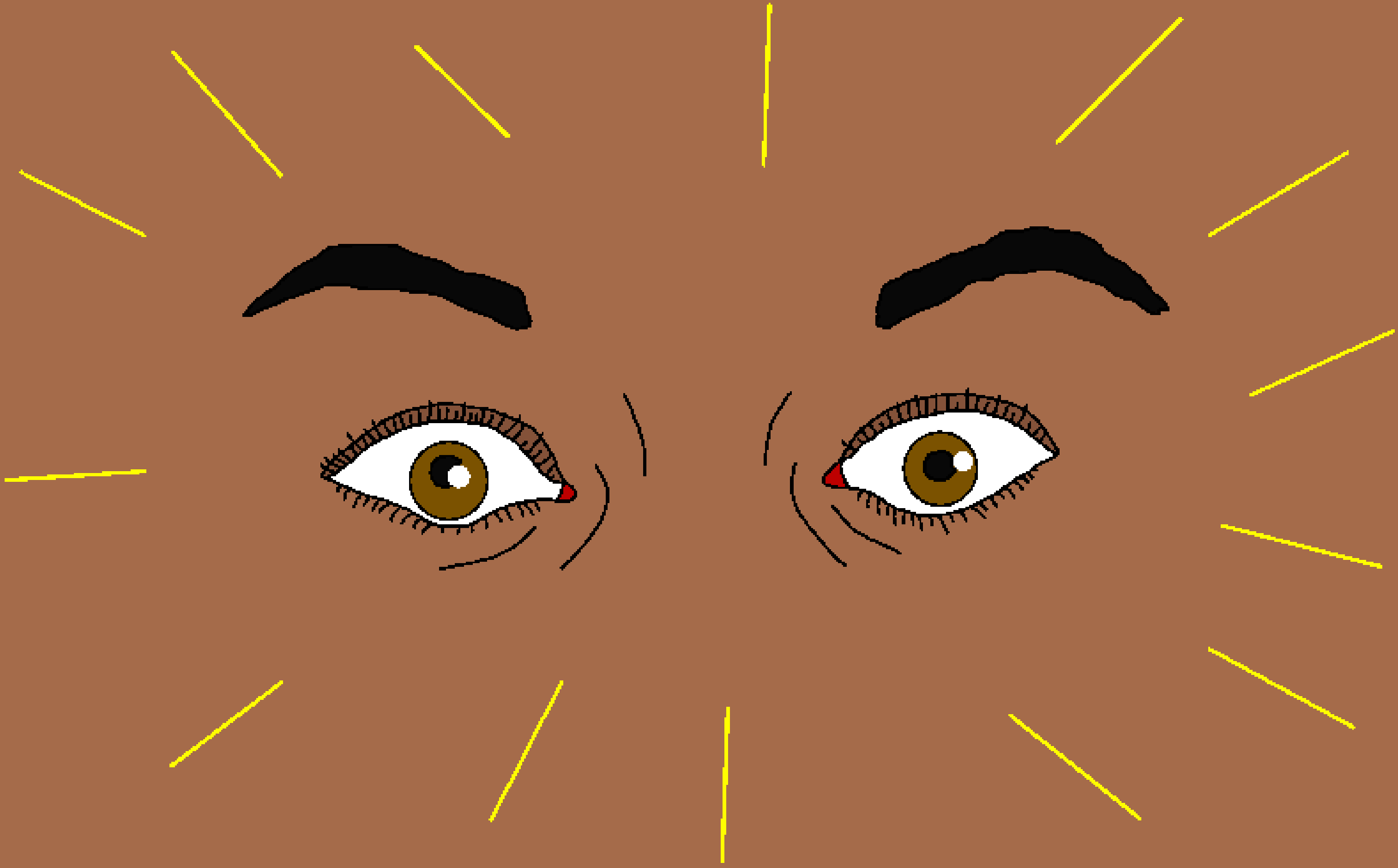

أمی آنہٖ آو تس أچھ گاش، تہٕ دراو یسوٗعَس پتہٕ پتہٕ۔
سُہ ہیٚوٚک بس یتُرے وٕنِتھ "خدا چھُ عظیم تٔمی بلٕرووُس
بہٕ" برتِمائیٚ سنٛدِ
بأپتھ اوس یہ اکھ
یادگار موقہٕ۔

ساروے لُکو یِیلہِ یہ وُچھ تمو
کور خُدایس کُن شکُر۔ تمو
وُچھ بیٖیہِ اکہ لٹہِ خِدایہ
سنٛدس گوبُر یسوعؔ سُنٛد
عظیم بجر، برے کس نادار
أِنس أُچھن گاش اِنتھ۔

یسوعؔ چُھ أکس أنِس گاش انان

خدا کرے کلام، بائبل کی ایک کہانی،

میں پایا جاتا ہے

مارک 10، لیوک 18، جان 9

"آپ کرے الفاظ کا داخلہ روشنی بخشتا ہے۔"
زبور 130:119

ختم شد

بائبل کی یہ کہانی ہمیں ہمارے حیرت انگیز خدا کے بارے میں
بتاتی ہے جس نے ہمیں پیدا کیا اور کون چاہتا ہے کہ آپ اسے پہچانیں۔

خدا جانتا ہے کہ ہم نے برا کام کیا ہے ، جسے وہ گناہ کا نام دیتا ہے ۔ گناہ کی سزا
موت ہے ، لیکن خدا آپ سے اتنا پیار کرتا ہے کہ اس نے اپنے اکلوتے بیٹے ، یسوع
کو، صلیب پر مرنے اور آپ کے گناہوں کی سزا دینے کے لئے بھیجا۔ پھر یسوع زندہ
ہوا اور جنت میں گھر چلا گیا! اگر آپ یسوع پر یقین رکھتے ہیں اور اس سے اپنے
گناہوں کو معاف کرنے کے لئے کہیں گے ، تو وہ کرے گا! وہ اب آئے گا اور آپ
میں زندہ رہے گا، اور آپ ہمیشہ اس کے ساتھ رہیں گے۔

اگر آپ کو یقین ہے کہ یہ حقیقت ہے تو، خدا سے یہ کہنا:
پیارے عیسیٰ، مجھے یقین ہے کہ آپ خدا ہیں، اور میرے گناہوں کے لئے
مرنے کے لئے ایک آدمی بن گئے ، اور اب آپ دوبارہ زندہ ہوں۔ براہ کرم میری زندگی
میں آئیں اور میرے گناہوں کو معاف کردیں، تاکہ میں اب نئی زندگی پاؤں، اور ایک
دن ہمیشہ کے لئے آپ کے ساتھ رہوں گا۔ آپ کی اطاعت کرنے اور اپنے بچے کی
طرح آپ کے لئے زندہ رہنے میں میری مدد کریں۔ آمین۔

بائبل کو پڑھیں اور خدا کے ساتھ ہر روز بات کریں! جان 16:3