Ny Baiboly ho an'ny ankizy

dia manolotra

Tonga nihaona tamin'i Jesoa ny lehiben'ny tempoly iray

Nosoratan'i: Edward Hughes

Sarin'i: Byron Unger; Lazarus

Nampifanarahin'i: M. Maillot; Sarah S.

Alastair Paterson

Nadikan'i: Fikambanana "Ndao mba hiaraka aminay" na association "Allons ensemble" FJKM Nazareta Amborovy Mahajanga Madagascar

Novokarin'i: Bible for Children
www.M1914.org

©2020 Bible for Children, Inc.
Azo atao ny fandikana na fakana ity tantara ity nefa tsy ho amin'ny fitadiavam-bola.

Nankany amin'ny tempoly i Jesoa indray andro, dia nahita olona nanimbazimba ny tranon'Andriamanitra. Nivarotra biby sy nanakalo vola tao anatin'ny tempoly izy ireo.

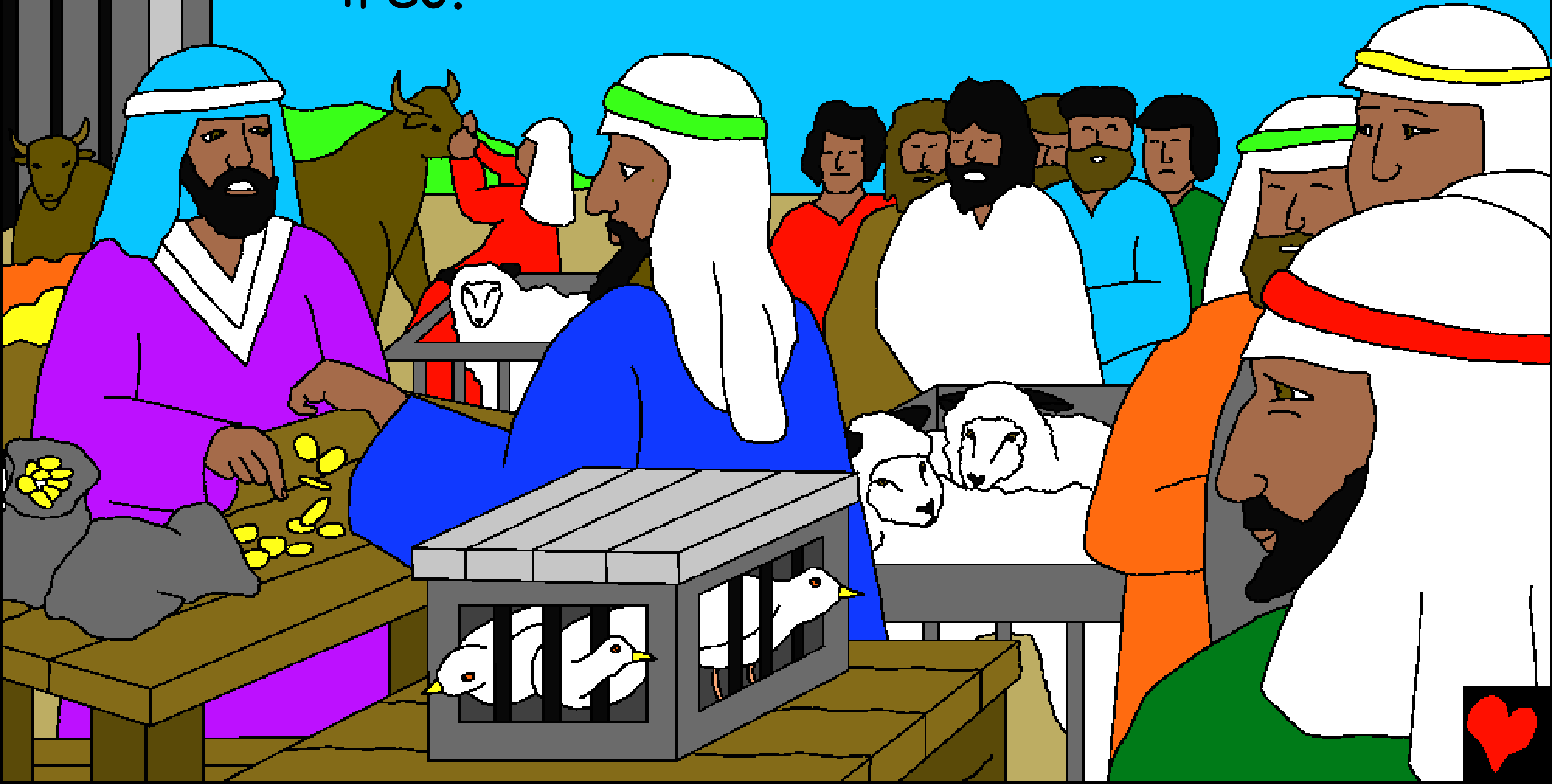

Nanamboatra fikapohana tamin'ny tady i Jesoa ka nandroaka ireo mpivarotra hivoaka ny tempoly. "Esorinareo daholo ireo!" hoy Izy. "Aza ataonareo fivarotana ny tranon'ny Raiko." Tena tian'i Jesoa mantsy ny tranon'ny Rainy.

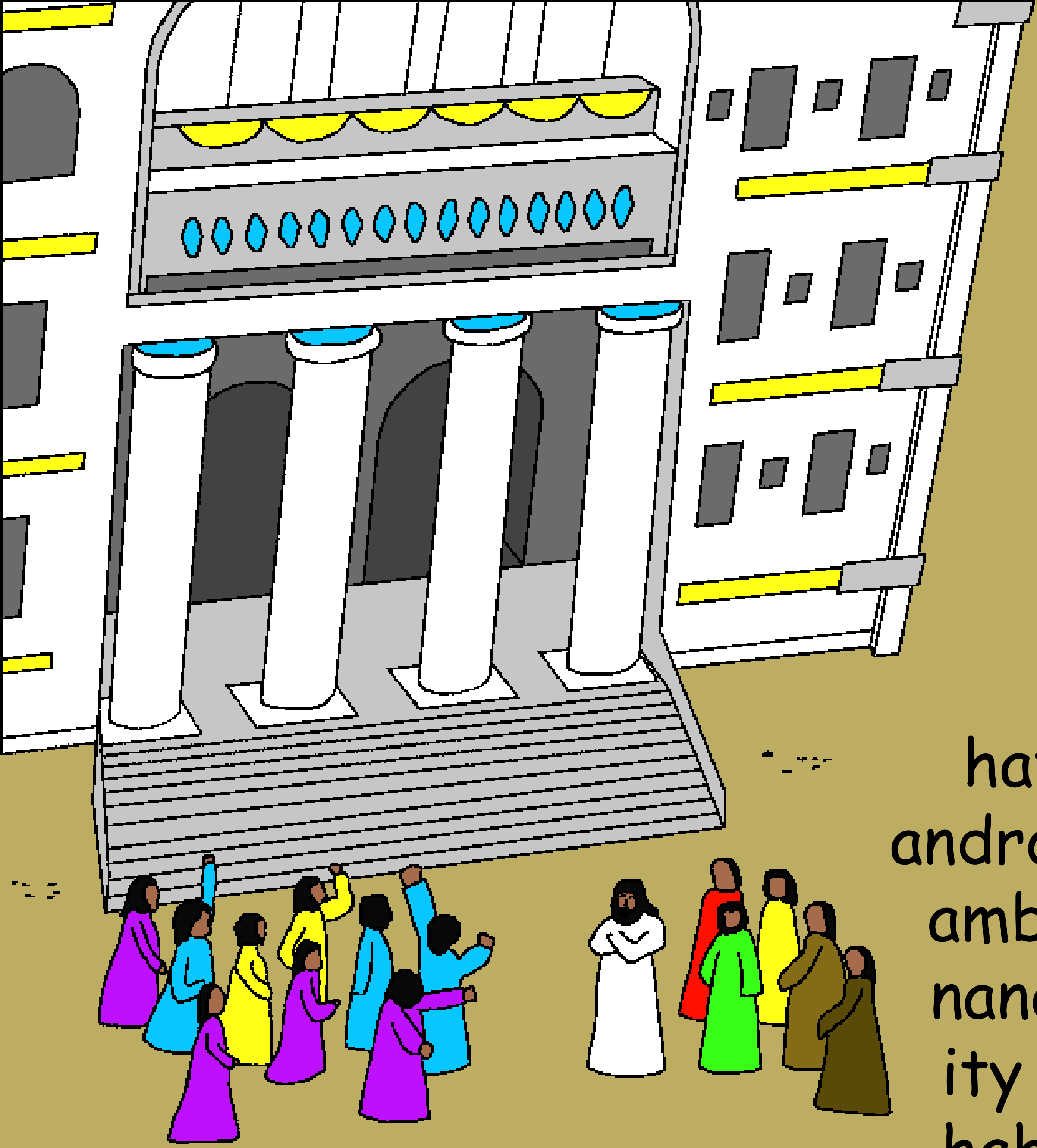

Ireo lehiben'ny tempoly dia nangataka famantarana maneho fa manana fahefana hanadio ny tempoly tokoa i Jesoa. "Ravao ity tempoly ity fa hatsangako afaka telo andro." hoy Jesoa Enina amby efa-polo taona no nanorenana ity tempoly ity ka ahoana no hahavitany izany?

Nanambara ny amin'ny tenany i Jesoa. Fonenan'Andriamanitra ny tenany sahala amin'ny tempoly. Na dia ho faty eo amin'ny hazofijaliana aza i Jesoa dia efa fantany fa hatsangan'Andriamanitra ho velona Izy afaka telo andro.

Indray alina,
tonga namangy an'i
Jesoa ny lehiben'ny
Tempoly iray. Noho
ireo fahagagana
vitany dia fantany
fa i Jesoa dia
irak'Andriamanitra.
Tonga nanatona an'i
Jesoa i Nikodemosy
fa te hahalala
bebe kokoa ny
amin'Andriamanitra
izy.

Nambaran'i
Jesoa an'i
Nikodemosy
fa tsy maintsy
hateraka indray ny
olona vao afaka mahita ny
Fanjakan'Andriamanitra.

Tsy azon'i Nikodemosy izay tian'i Jesoa hambara. Ahoana no hiverenana indray ho zaza rehefa lehibe ny olona? Sady izy anie anie ka mpivavaka e! Tsy efa ampy ve izay?

Nazavain'i Jesoa tamin'i Nikodemosy fa: "Izay nateraky ny fanahy dia fanahy. Sahala amin'ny fitsokan'ny rivotra ny fiasan'ny Fanahin'Andriamanitra. Tsy hitan'ny olona ary tsy fantany izay fiavian'ny rivotra. Ny vokatry ny asany ihany no hitany."

Nampahatsiahivin'i Jesoa an'i Nikodemosy ny amin'ireo zanak'Israely izay nimonomononona tamin'i Mosesy taloha elabe tany. "Tsy manan-kanina izahay, tsy misy rano ary leon'ity mofo omen'Andriamanitra anay ity" hoy ny tabataban'izy ireo.

Nahatezitra an'ANDRIAMANITRA ny fahotan'ny olona. Nandefa menarana misy poizina Izy. Nanaikitra ny olona ireo menarana ireo ka maro no maty tamin'izy ireo.

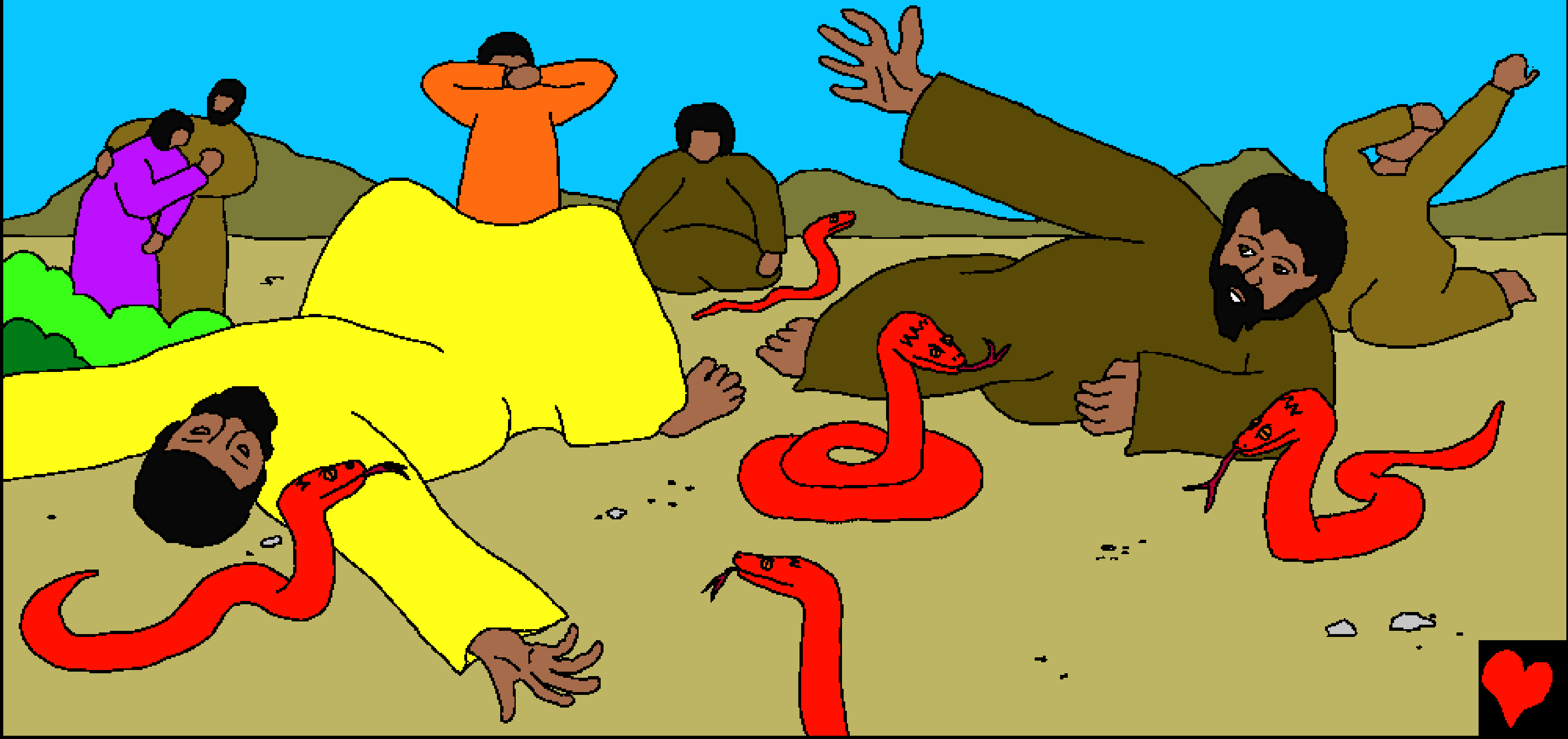

Dia nitaraina ny olona hoe: "Efa nanota izahay. Mangataha amin'ANDRIAMANITRA mba hanesorany ireto menarana ireto." Nangataka ho an'ny olona i Mosesy saingy tsy nesorin'ANDRIAMANITRA ny menarana.

Nasain'ANDRIAMANITRA
nanamboatra menarana
varahina i Mosesy
ary nanantona izany
tamin'ny hazo lava.

Nampanantena ANDRIAMANITRA hoe: "Izay rehetra voakaikitra ka mijery ilay menarana varahina dia tsy ho faty." Dia nataon'i Mosesy izany ka izay rehetra nijery ilay menarana varahina dia sitrana tokoa.

Nambaran'i Jesoa
tamin'i Nikodemosy fa ny
Zanak'ANDRIAMANITRA
dia tsy maintsy
hasandratra
tahaka ilay
menarana
varahina.

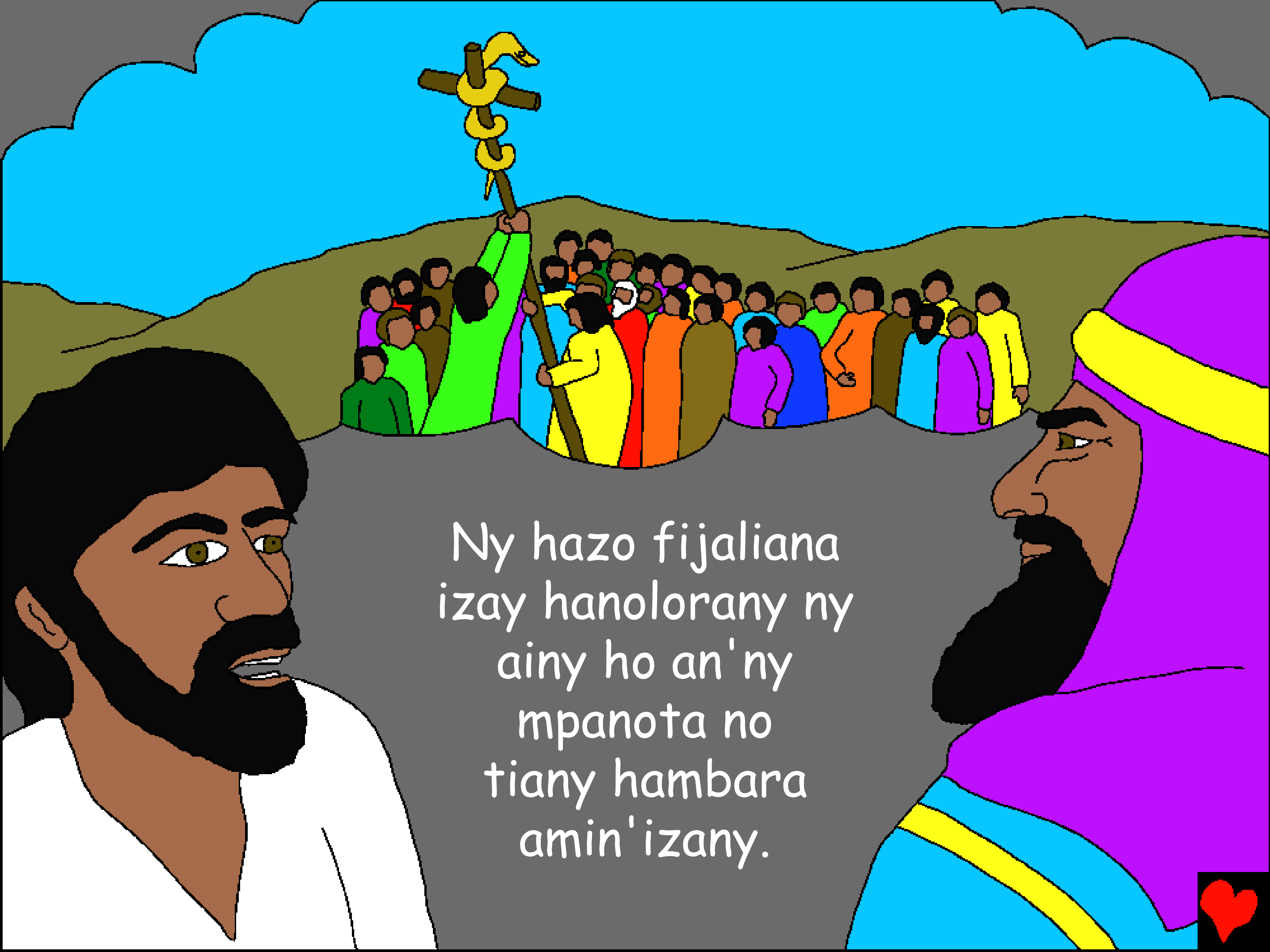
Ny hazo fijaliana
izay hanolorany ny
ainy ho an'ny
mpanota no
tiany hambara
amin'izany.

Hoy Jesoa: "Toy izao no nitiavan'ANDRIAMANITRA izao tontolo izao: nomeny ny Zanani-lahy tokana, mba tsy ho very izay rehetra mino Azy fa hanana fiainana mandrakizay".

Ny dikan'izany dia hoe:
izay rehetra mino an'i
Jesoa dia teraka ho ao
amin'ny ankohonanan'
ANDRIAMANITRA.

Angamba tsy tonga dia lasa mpianatr'i Jesoa
i Nikodemosy iny alina iny, saingy taona
vitsy taty aoriana, nasehony
fa tia sy nino an'i Jesoa
izy. Nanampy nandevina ny
Zanak'ANDRIAMANITRA
voahombo tamin'ny
hazo fijaliana
izy.

Taorian'io fihaonana io dia lasa nianavaratra i Jesoa sy ny mpianany.

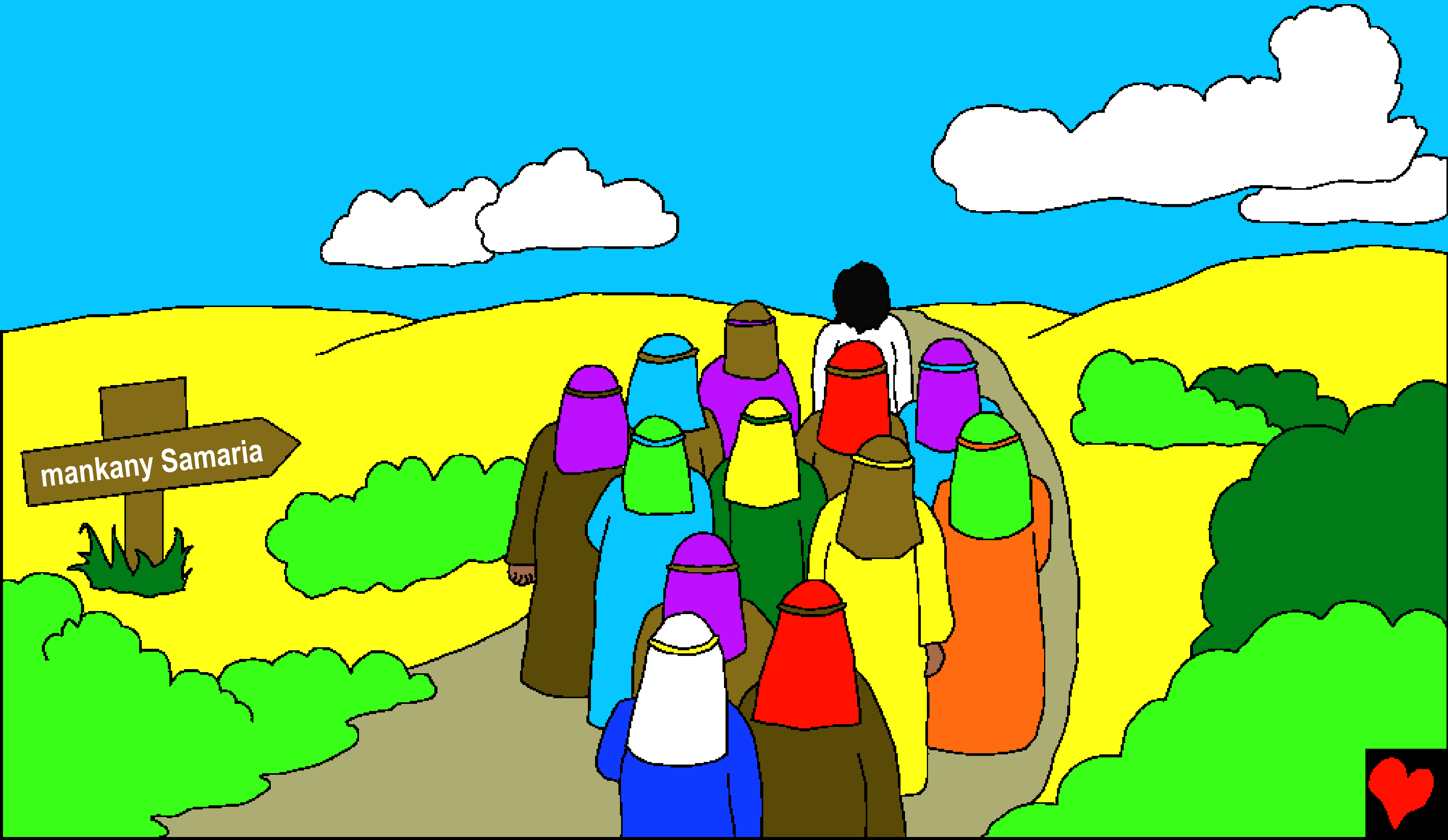

Mbola misy olona hafa koa tokony handre ny momba ny fanjakan'ANDRIAMANITRA any, mba hahafahany mino an'i Jesoa avy any Nazareta, Ilay Zanak'ANDRIAMANITRA.

Tonga nihaona tamin'i Jesoa ny
lehiben'ny tempoly iray

Tantaran'ny Tenin'Andriamanitra, ny Baiboly,

Tao amin'ny bokin'ny

Jaona 2-3, Nomeria 21

"Ny fanambaràn'ny teninao dia manazava."
Salamo 119:130

Tapitra

Ny tantara ao amin'ny Baiboly dia miresaka amintsika ny amin'Ilay Andriamanitsika mahafinaritra, Izay namorona antsika ary maniry ny hahafantarantsika Azy.

Fantatr'Andriamanitra fa manao zava-dratsy foana isika, izany no antsoiny hoe "fahotana". Fahahafatesana no sazy ho antsika noho ny otantsika, saingy tian'Andriamanitra tokoa isika ka nomeny Jesosy Zanany ho faty teo amin'ny hazo fijaliana, mba ho voasazy noho ny helontsika. Avy eo nitsangana tamin'ny maty Jesosy, ary niakatra any an-danitra! Raha mino an'i Jesosy ianao, ary mangataka Aminy mba hamelàny ny helokao, dia havelany tokoa izany! Honina ao aminao Izy, ary ianao honina miaraka Aminy mandrakizay.

Raha te-hibebaka hiala amin'ny fahotanao ianao,
dia izao no afaka lazainao amin'Andriamanitra:
Ry Andriamanitra ô, mino aho fa maty ho ahy Jesosy, ary velona Izy ankehitriny. Miangavy Anao aho, Tompo ô, midira ao amin'ny fiainako, ary mamelà ny heloko, mba hahazoako fiainan-baovao, ary ho avy ny andro handehanako eny Aminao ho mandrakizay. Ampio aho ho velona ao aminao, tahaka ny Zanakao. Amena.

Vakio ny Baiboly ary miresaha amin'Andriamanitra isan'andro!
Jaona 3.16