मुलांसाठी बाइबल
प्रस्तुत

जेव्हा ईश्वराने सर्व गोष्टींची रचना केली

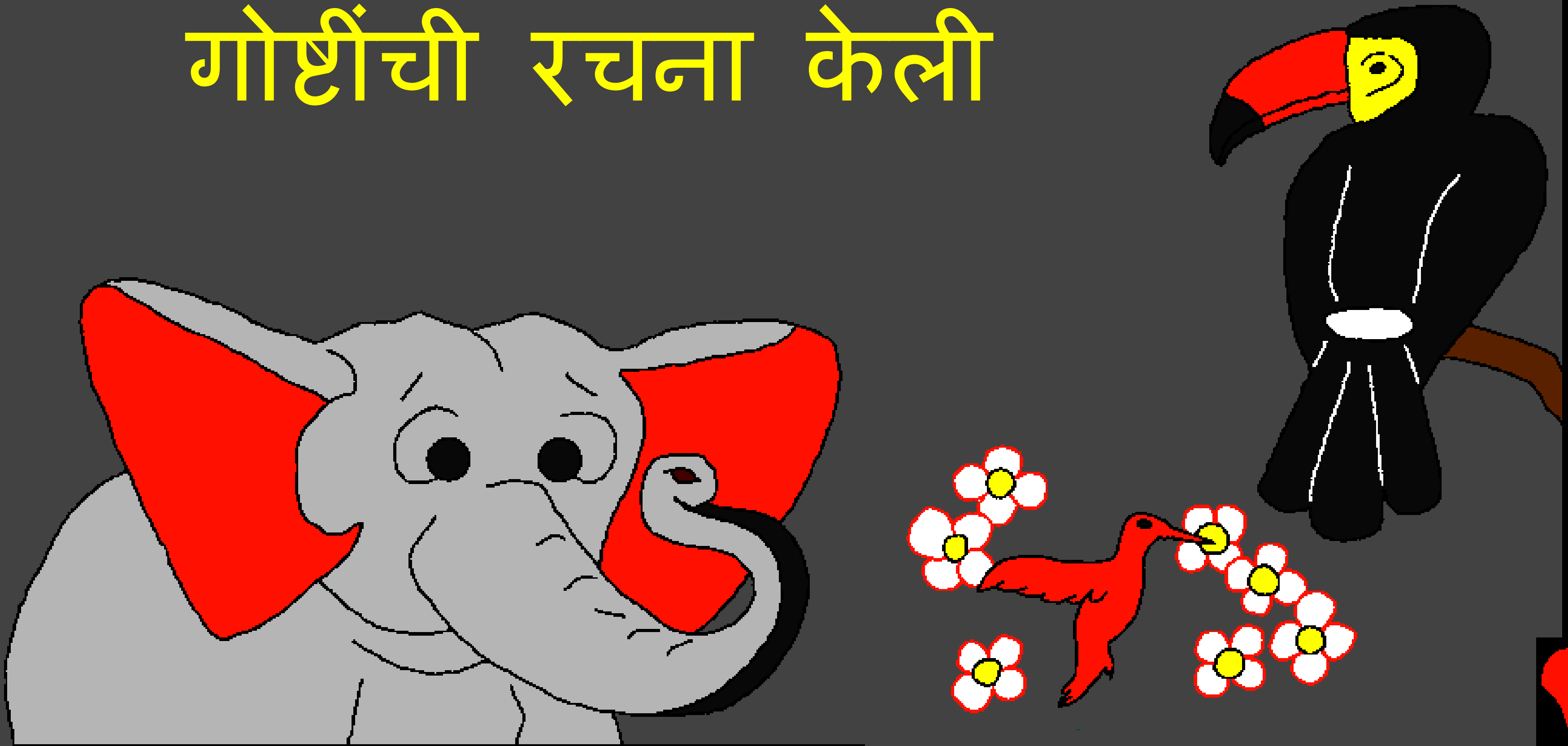

लेखक: Edward Hughes

रेखाचित्रकार: Byron Unger; Lazarus
Alastair Paterson

रूपान्तरकार: Bob Davies; Tammy S.

अनुवादक: christian-translation.com

निर्माता: Bible for Children
www.M1914.org

©2020 Bible for Children, Inc.
परवाना (लाइसेंस): तुम्ही जोपर्यंत ही गोष्ट विकत नाहीत, तोपर्यंत तुम्ही ती कॉपी किंवा मुद्रित करू शकता.

आम्हांला कोणी बनविले? बाइबल - ईश्वराची वाणी, आम्हांला मानवी जीवनाचा आरंभ कसा झाला ते सांगते. खूप प्राचीन काळी, ईश्वराने पहिला माणूस बनविला व त्याला आदम असे नाव दिले. ईश्वराने पृथ्वीवरील धुळीपासून आदमला बनविले. जेव्हा ईश्वराने आदममध्ये प्राण ओतले, तेव्हा तो जिवंत झाला. त्याने स्वतःला ईडन नावाच्या एका सुंदर बागेत पाहिले.

आदमला बनविण्यापूर्वी ईश्वराने आश्चर्यकारक गोष्टींनी परिपूर्ण असे सुंदर जग निर्माण केले. हळूहळू ईश्वराने बनविल्या डोंगर-टेकड्या आणि गवताळ मैदाने, सुगंधी फुले आणि उंच झाडे, चमकदार पंखांचे पक्षी आणि गुणगुणणा-या मधमाशा, लोळणारे देवमाशे आणि निसरड्या गोगलगाई. खरे म्हणजे,

अगदी सुरूवातीला,
ईश्वराने काही बनविण्यापूर्वी,
ईश्वराशिवाय काहीही नव्हते.
ना लोक ना जागा ना
वस्तू. काहीही नाही.
ना प्रकाश ना अंधार.
ना वर ना खाली.
ना काल ना उद्या.
होता फक्त ईश्वर
ज्याला कोणतीही
सुरूवात नव्हती.
मग ईश्वराने कार्य
सुरू केले.

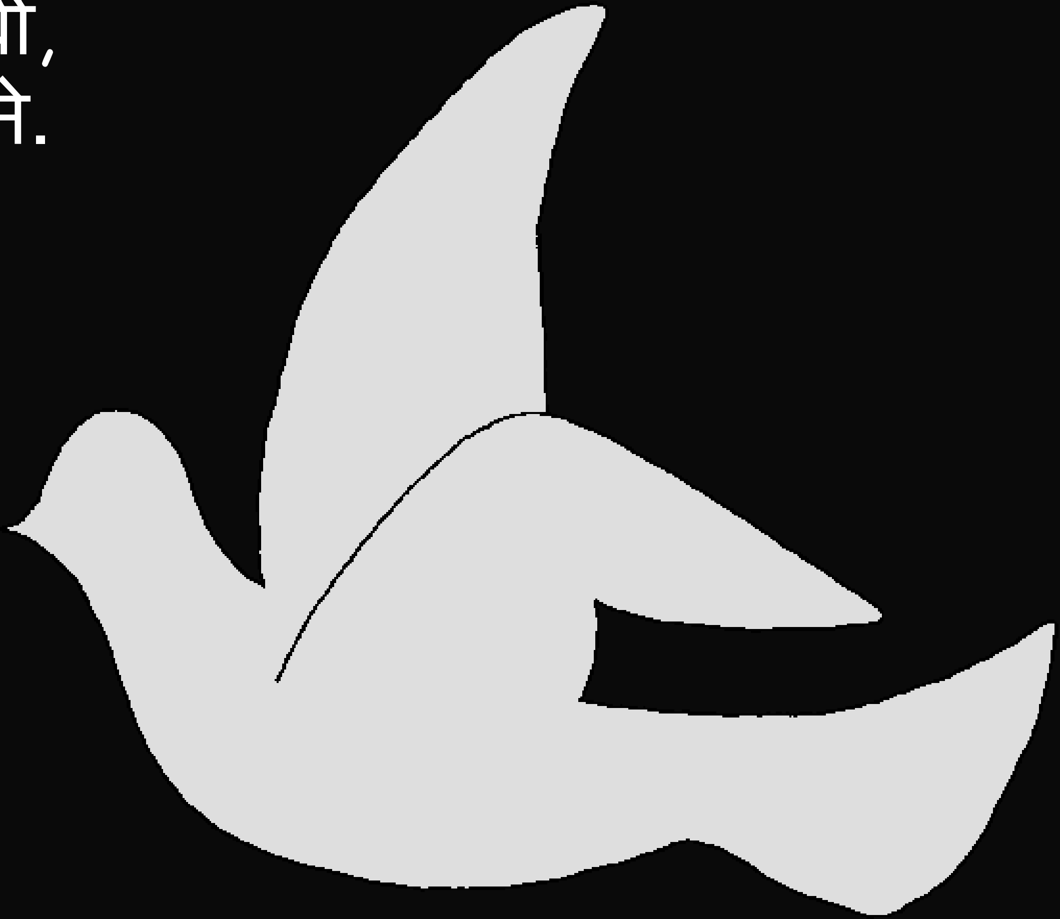

सुरूवातीला, ईश्वराने
स्वर्ग आणि पृथ्वी
निर्माण केली.

आणि पृथ्वीला आकारही नव्हता आणि पोकळीही नव्हती. आणि खोलवर अंधारच अंधार होता. तेव्हा ईश्वर म्हणाला, “इथे प्रकाश होऊ दे.”

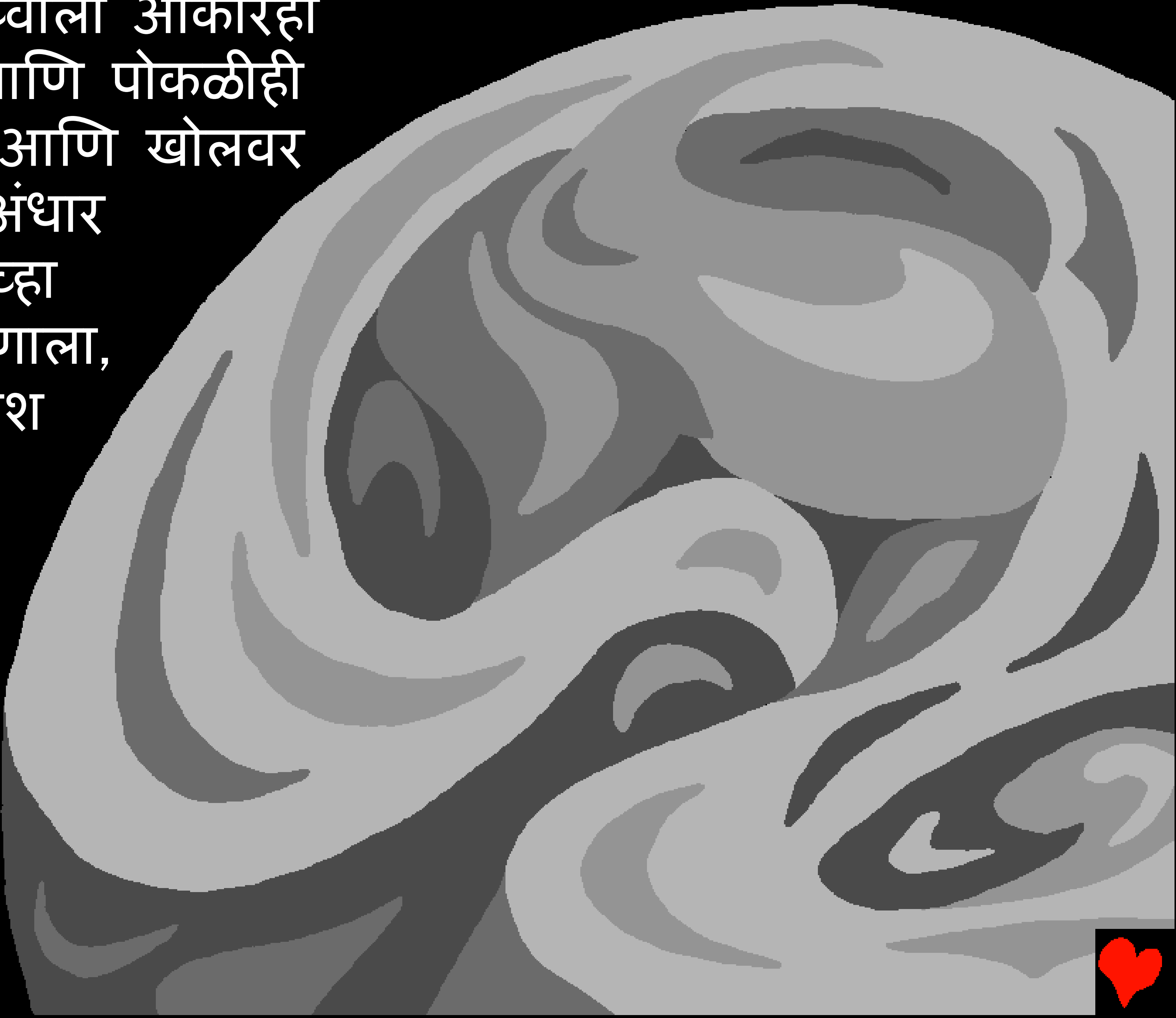

आणि तिथे प्रकाश झाला. ईश्वराने प्रकाशाला दिवस म्हटले आणि अंधाराला रात्र. आणि पहिल्या दिवशी संध्याकाळ आणि सकाळ झाली.

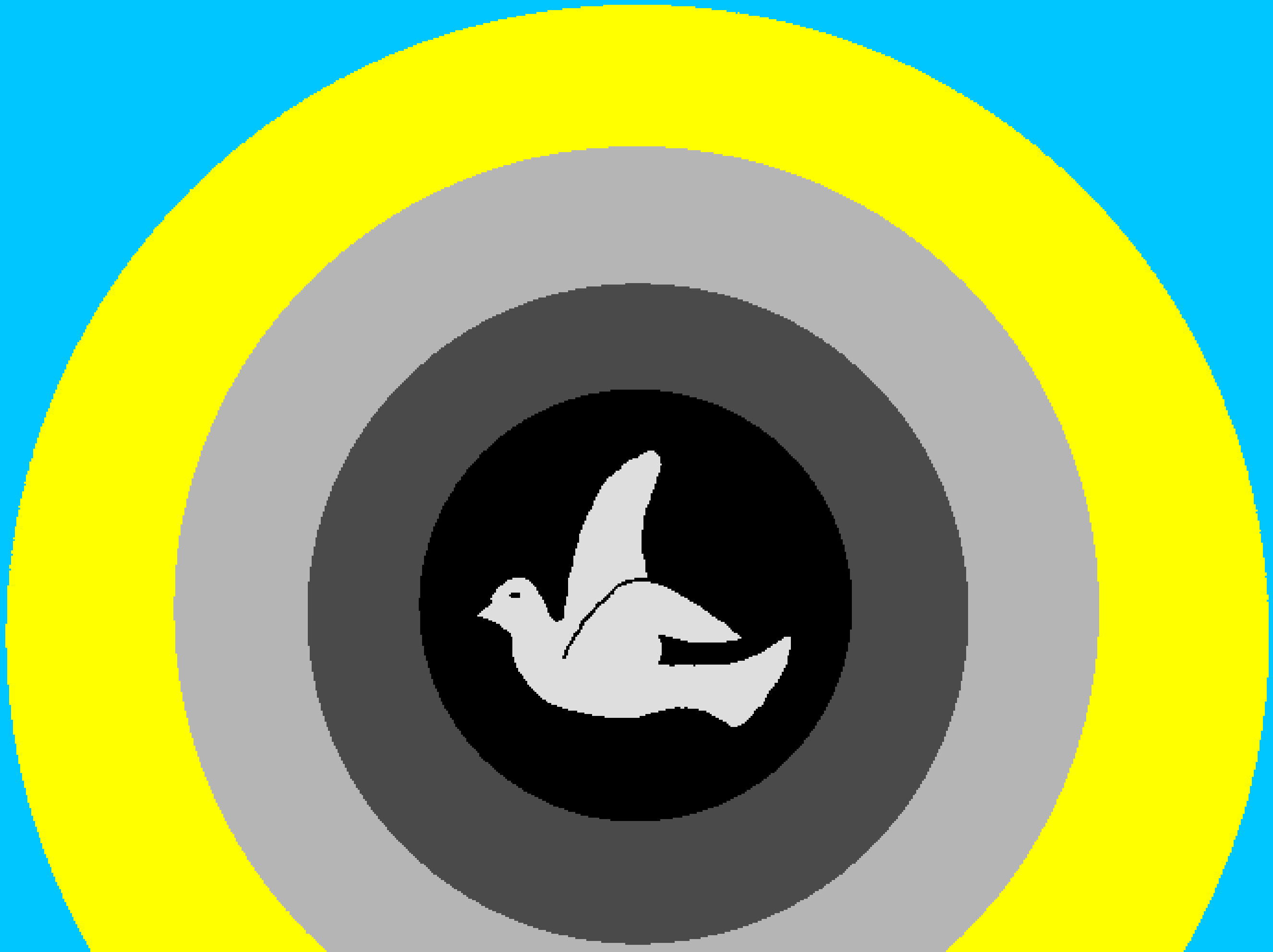

दूस-या दिवशी, ईश्वराने स्वर्गाच्या अधीन महासागर, समुद्र आणि तलावातील पाणी आणले. तिस-या दिवशी, ईश्वर म्हणाला, “इथे कोरडी जमीन होऊ दे.” आणि तसे झाले.

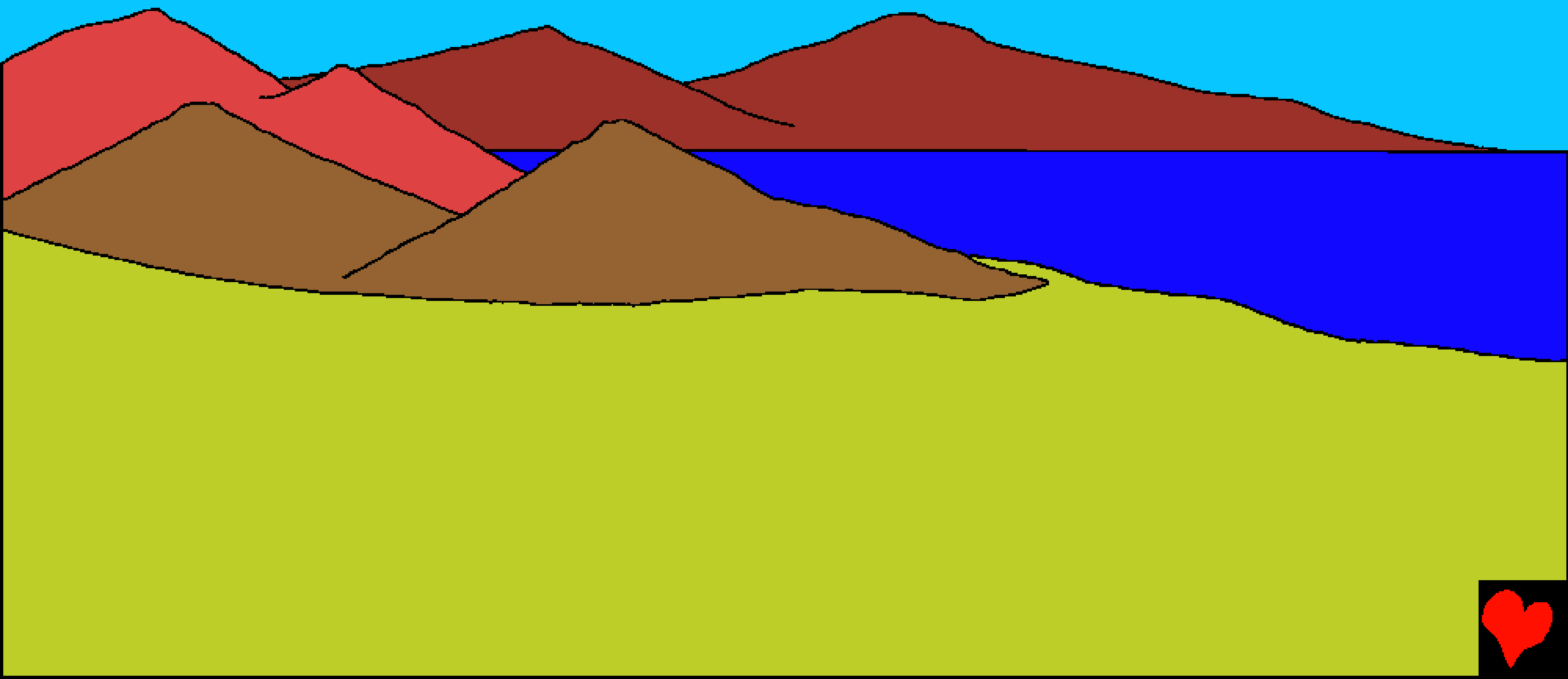

ईश्वराने गवत आणि फुले आणि झुडुपे आणि झाडे प्रकट होण्याचीही आज्ञा दिली. आणि ती प्रकट झाली.
आणि तिस-या दिवशी संध्याकाळ आणि सकाळ झाली.

त्यानंतर ईश्वराने सूर्य, चंद्र आणि अनेक तारे निर्माण केले ज्यांची मोजणी कोणीही करू शकणार नाही. आणि चौथ्या दिवशी संध्याकाळ आणि सकाळ झाली.

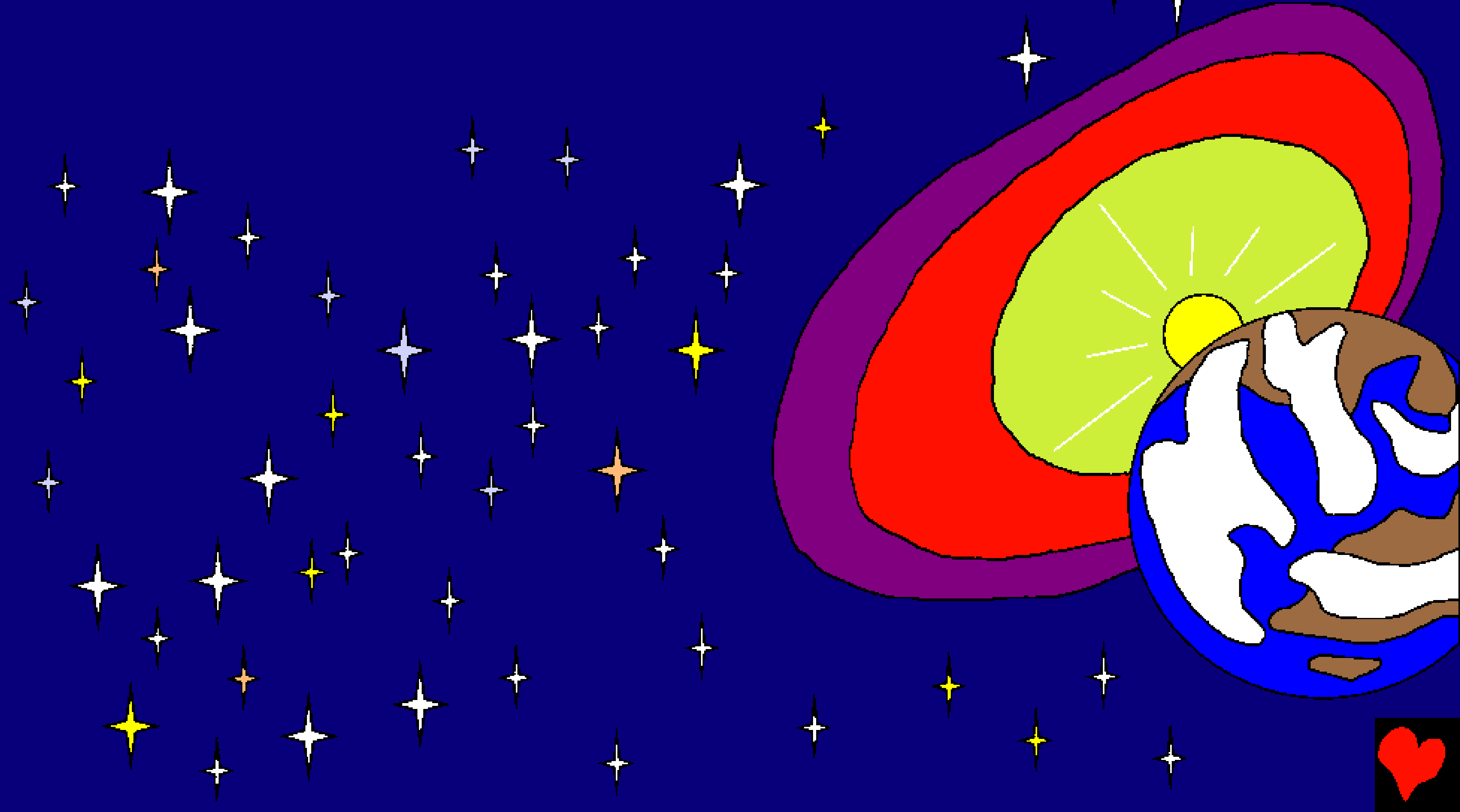

ईश्वराच्या यादीत पुढे होते समुद्री प्राणी आणि मासे आणि पक्षी. पाचव्या दिवशी त्याने बवनिले विशाल सोर्डफिश आणि छोटे बांगडे, ऊंच पायांचे शहामृग आणि आनंदी लहान हमिंग पक्षी. ईश्वराने पृथ्वीवरील पाण्यात भरून राहण्यासाठी सर्व प्रकारचे मासे आणि जमीन आणि समुद्र आणि आकाशाचा आनंद घेण्यासाठी सर्व प्रकारचे पक्षी बनविले. आणि पाचव्या दिवशी संध्याकाळ आणि सकाळ झाली.

त्यानंतर, ईश्वर पुन्हा बोलला. तो म्हणाला, “आता पृथ्वीने सजीव प्राणी आणू दे.....” सर्व प्रकारची जनावरे आणि किटक आणि सरपटणारे प्राणी अस्तित्वात आले. तिथे होते जमीन हादरवणारे हत्ती आणी व्यस्त ऊद. खोडकर माकडे आणि बोजड मगरी. वळवळणारे किडे आणि उद्धट खार. कळपातील जिराफ आणि गुरगुरणारी मांजरे. त्या दिवशी ईश्वराने सर्व प्रकारचे प्राणी बनविले.

आणि सहाव्या दिवशी संध्याकाळ आणि सकाळ झाली.

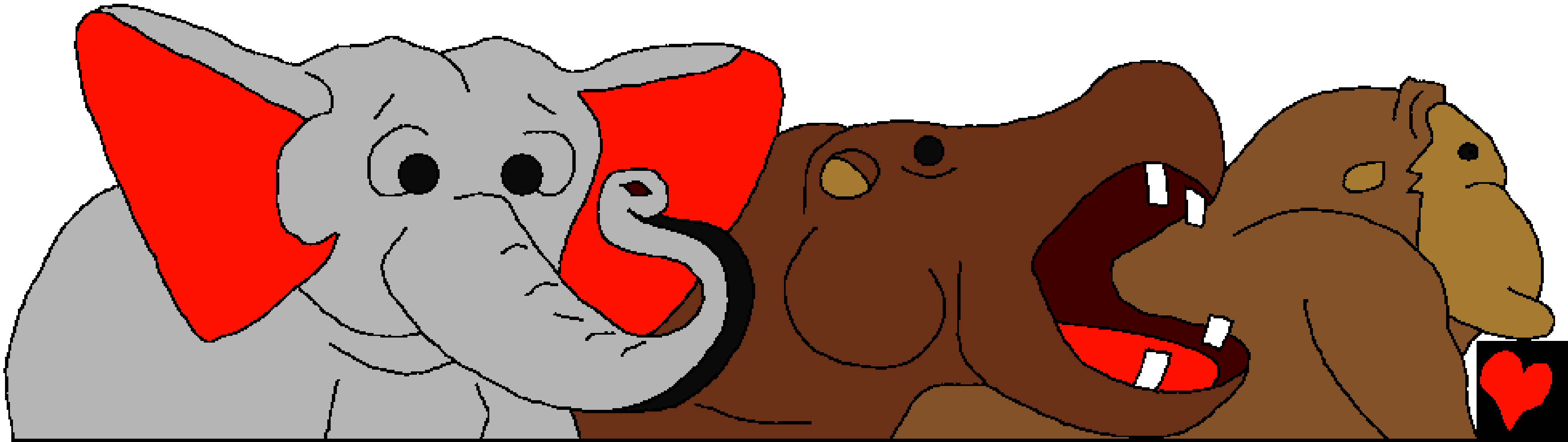

सहाव्या दिवशी ईश्वराने काही वेगळे केले - काहीतरी खूपच विशेष. आता माणसासाठी सर्व काही तयार होते. त्याच्यासाठी शेतामध्ये अन्न होते आणि सेवेसाठी प्राणी होते. आणि ईश्वर म्हणाला, “चला आम्ही आमच्या प्रतिमेत माणूस बनवूया. त्याला पृथ्वीवर असलेल्या सर्व गोष्टींचा मालक बनू दे.” अशा प्रकारे ईश्वराने स्वतःच्या प्रतिमेत माणूस निर्माण केला; ईश्वराच्या प्रतिमेत त्याने त्याला बनविले ...

ईश्वराने आदमला म्हटले, “तुझी जशी इच्छा होईल तसे बागेतील काहीही खा. पण चांगले आणि वाईटाच्या ह्या ज्ञानवृक्षावरील काही खाऊ नकोस. जर तू त्या वृक्षावरील काही खाल्लेस तर निश्चितच तुझा मृत्यू होईल.”

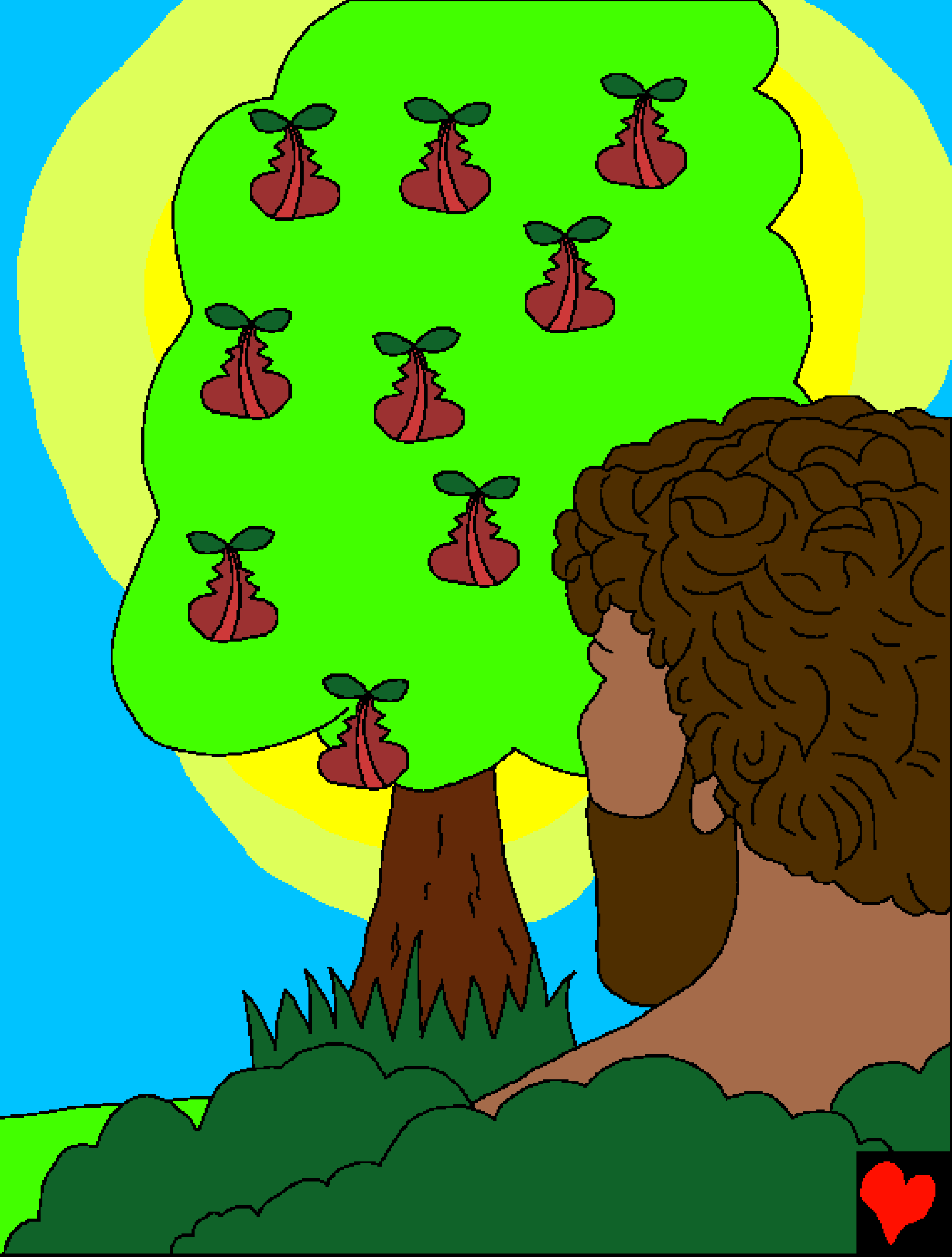

आणि ईश्वराने म्हटले, “माणूस एकटा राहणे बरे नव्हे.
मी त्याच्यासाठी एक मदतनीस बनवीन.” ईश्वराने सर्व पक्षी
आणि प्राणी आदमपाशी आणले. आदमने
त्या सर्वांना नावे दिली. असे करण्यास
तो खूपच हुशार असला पाहिजे. पण
सर्व पक्षी आणि प्राण्यांमध्ये
आदमसाठी योग्य साथी
कोणी नव्हता.

ईश्वराने आदमला खोल निद्रेत नेले. झोपलेल्या माणसाची बरगडी काढून ईश्वराने आदमच्या बरगडीपासून स्त्री बनविली. ईश्वराने बनविलेली स्त्री आदमची साथी बनण्यास एकदम योग्य होती.

सहा दिवसांत ईश्वराने सर्व काही बनविले.
त्यानंतर ईश्वराने सातव्या दिवसाला आशिर्वाद
दिला आणि तो विश्रांतीचा दिवस केला.
ईडनच्या बागेत आदम आणि त्याची बायको
इव्ह ईश्वराची आज्ञा मानून आनंदात होते.
ईश्वर त्यांचा मालक होता, त्यांचा
दाता आणि मित्र होता.

जेव्हा ईश्वराने सर्व गोष्टींची रचना केली

ईश्वराची वाणी - बाइबल मधून गोष्ट

प्राप्त झाली आहे

जेनेसिस 1-2

“आपल्या वाणीतून आल्यास प्रकाश देते.“
प्लाज्म 119:130

समाप्त

बाइबलमधील ही गोष्ट आम्हांला आमच्या सुंदर ईश्वराविषयी सांगते ज्याने आम्हांला बनविले आणि ज्याची इच्छा अशी आहे की आम्ही त्याला ओळखावे.

ईश्वराला माहित आहे की आम्ही वाईट गोष्टी केल्या आहेत, ज्याला तो पाप म्हणतो. पापाची शिक्षा मृत्यू आहे, पण ईश्वर तुमच्यावर इतके प्रेम करतो की त्याने तुमच्या पापांसाठी शिक्षा मिळावी आणि क्रॉसवर मरण यावे म्हणून त्याच्या एकुलत्या पुत्राला येशूला पाठविले. नंतर येशू पुन्हा जिवंत झाला आणि स्वर्गातल्या घरी गेला. जर तुम्ही येशूमध्ये विश्वास ठेवता आणि तुमच्या पापांसाठी त्याने क्षमा करावी अशी त्याला विनंती करता, तर तो नक्की क्षमा करील. तो आता तुमच्याबरोबर येऊन राहील आणि तुम्ही त्याच्याबरोबर कायम राहणार.

जर हे सत्य आहे यावर तुम्ही विश्वास ठेवता, तर ईश्वराला हे सांगाः
प्रिय येशू, तू ईश्वर आहेस आणि माझ्या पापांसाठी मृत्यू भोगण्यास मनुष्य बनलास आणि आता तू पुन्हा जगतोस यावर माझा विश्वास आहे. कृपा करून माझ्या जीवनात ये आणि माझ्या पापांसाठी मला क्षमा कर, जेणेकरून आता मला नवीन जीवन प्राप्त होईल, आणि एक दिवस मी कायम तुझ्याबरोबर राहण्यासाठी निघेन. तुझी आज्ञा पाळण्यासाठी आणि तुझे मूल होऊन जगण्यासाठी मला मदत कर. आमेन.

बाइबल वाचा आणि ईश्वराशी रोज बोला! जॉन 3:16