

Pibélé bible
win wou tè sihn bélé nan

Laninhni kolotchôlô
tahr fanhan

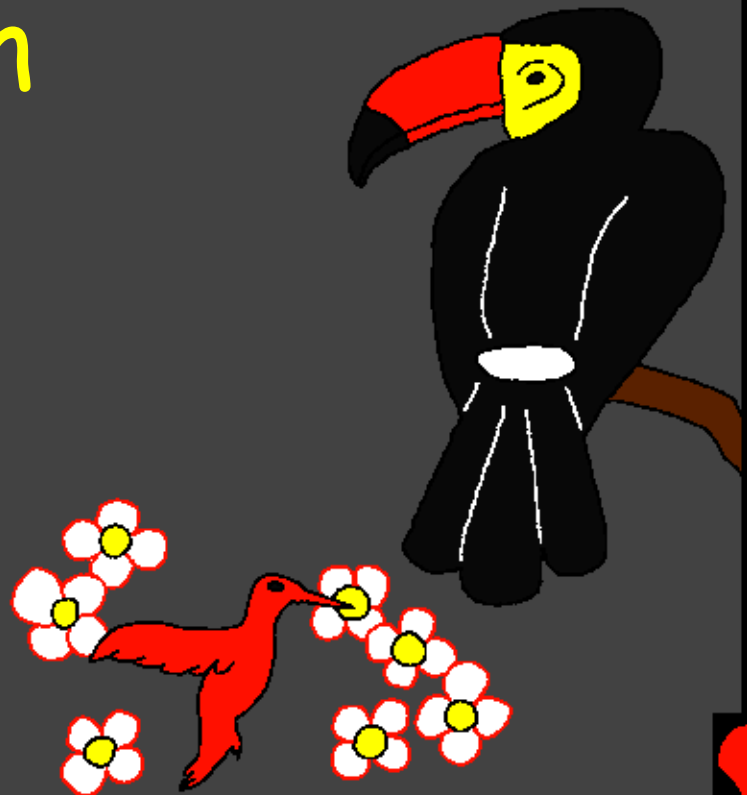
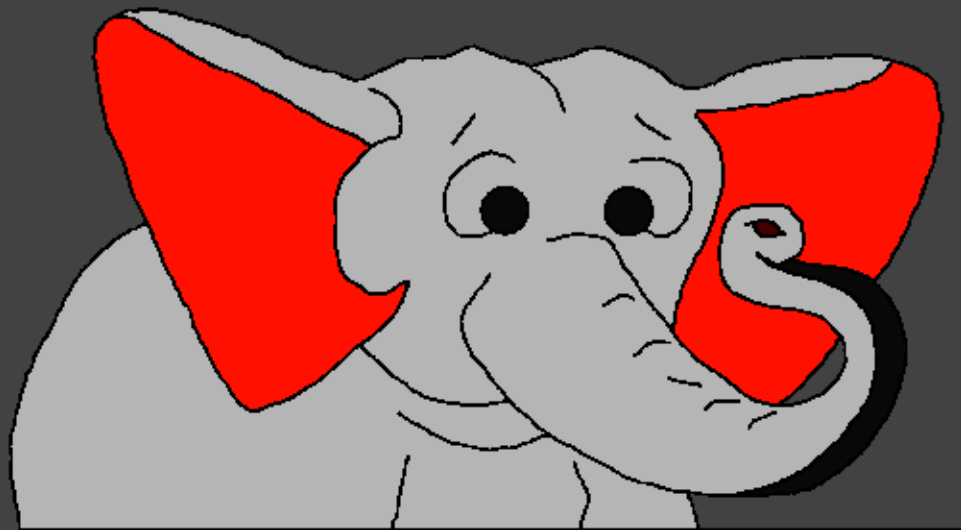

Win wou Saba: Edward Hughes

Win wou ya keinr: Byron Unger; Lazarus
Alastair Paterson

Win wou tal: Bob Davies; Tammy S.

Win wou lé sihnra nôkô ni:
www.christian-translation.com

Win wou tcha: Bible for Children
www.M1914.org

©2021 Bible for Children, Inc.

Licence: Man gbon gui wélé bi gui kein ma amn gbongui kein na toubabaou bélé
yasabagan gué gagui ya mou nouwon wogui gué ga gui ya soun fog parayi.



Wan ou wolo fan? Bible lé, Kolotchôlô sihr lé, man
gui tèhè wo nan min souhou séhé sai ni gouhou monh
Kolotchôlô tchibig lè man Adam fanhan. Laninhni
Kolotchôlô wonguani légué Adam ni aw kari
souhou simahé yè man. Man yiri kol
tchinga ni.



Adam yèhè man, kolotchôlô dounian tchanwa
fan na yatchinbéhé ni. Tchan o tchan kolotcôlô
dounian fanhan nan yanbéléyé nan sébouyinni nan
tigué ya sarani na noudanani na ti tonnonnyoni na
sifélféléyfindjinrini na sarpiguélé gué gnanni na
lôhô fla kpolini na wounmangboroni.

Kolotchôlô yard iman
fan wou go fèhè
yaga nan hi.



Dounian tè sélguéni, kolochôlo ya fanni yèhèman
yaga go bé pé dounianni a gui pé
kolotchôlo kanyi. Ya fien go bé
pé nanyi, soun gobé pé nanyi,
tè waha nay ra nonkô. Yafien
gobé koronan yarbé
diman ni. Gbimmin
go bé péninyi, wôbô
go bé pénanyi, nanman
go bé pénanyi, tanman
go pénanyi, bégobé nan
tchangannan woro gnouyi.

Bé ko gninnan woroyounyi. Kolotchôlo nakô wou
bé pénin man man wé fang tchan yard man nan;
Lan bé ni Kolotchôlo djo wa yar diman karga.



Dounian tè sélgué kolotcôlô
dan na gninn songon.



Kaman go bé pé da nanhi yafien
go si bé pé ninhi. Wôhôb
bé nintoun wahabni.

A Kolotchôlô djo
"djo gbimm to"

A gbimm to.

A kolotchôlô
minhin kan

gbinm

man

ninhin

wôb yé

plig.

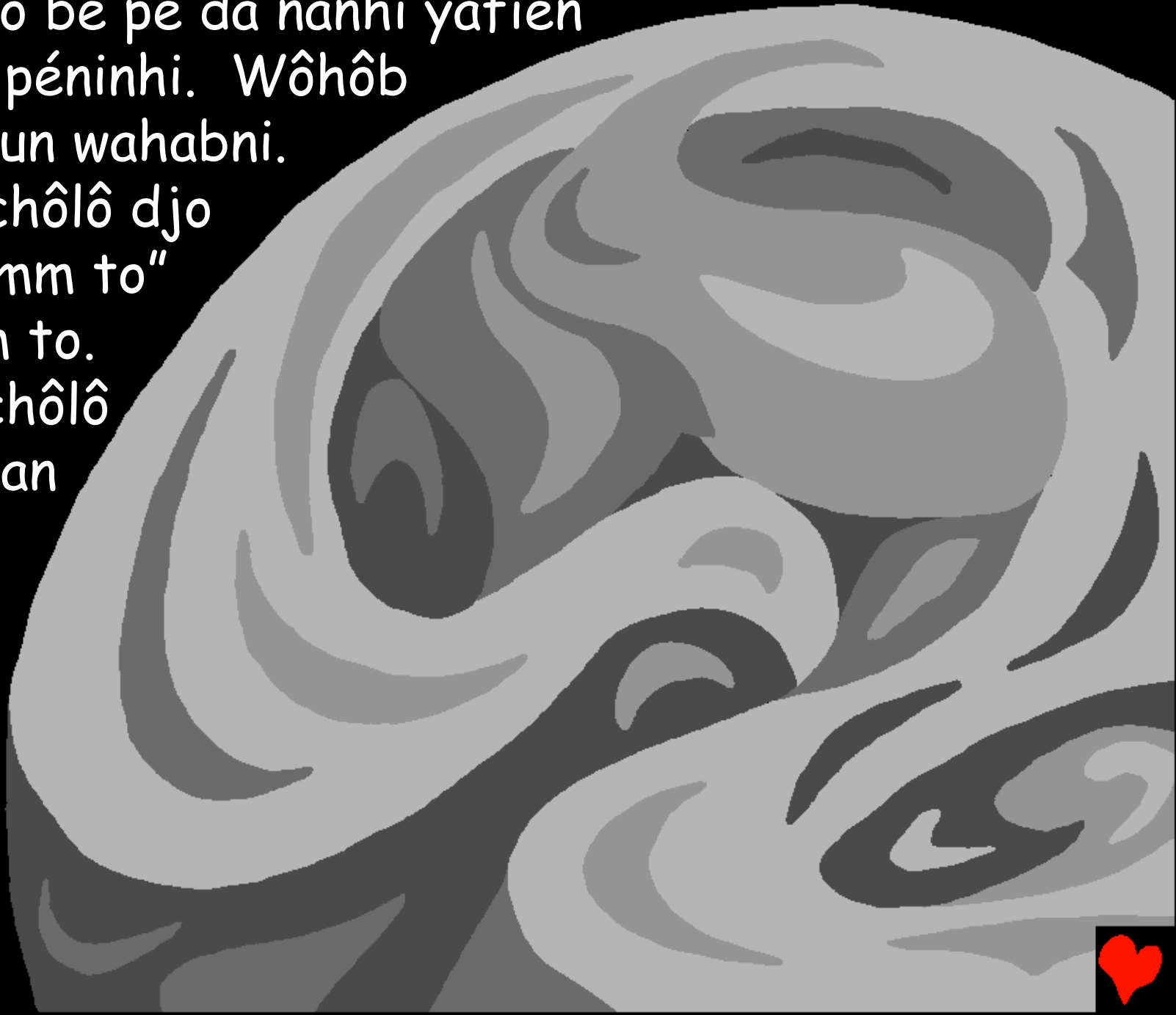

Gbimm to a kolotchôlô ming kan bi man gbimm nin
woob yé plig. Gningdn nan tchingöhö si gnan
tchinguin noungo.



Tchin sihn wognankolotchôlô lôkpoliyfan bi
sél o gboliy man bi déssé au biguéléman danhanni
tanhaman. Tchin danr wognan wou djo dahan
yiri a ni yiri.



Kolotchölö ghang yô gui fihn man tigué yassar nan
tiyirin di fihn a di fihn.

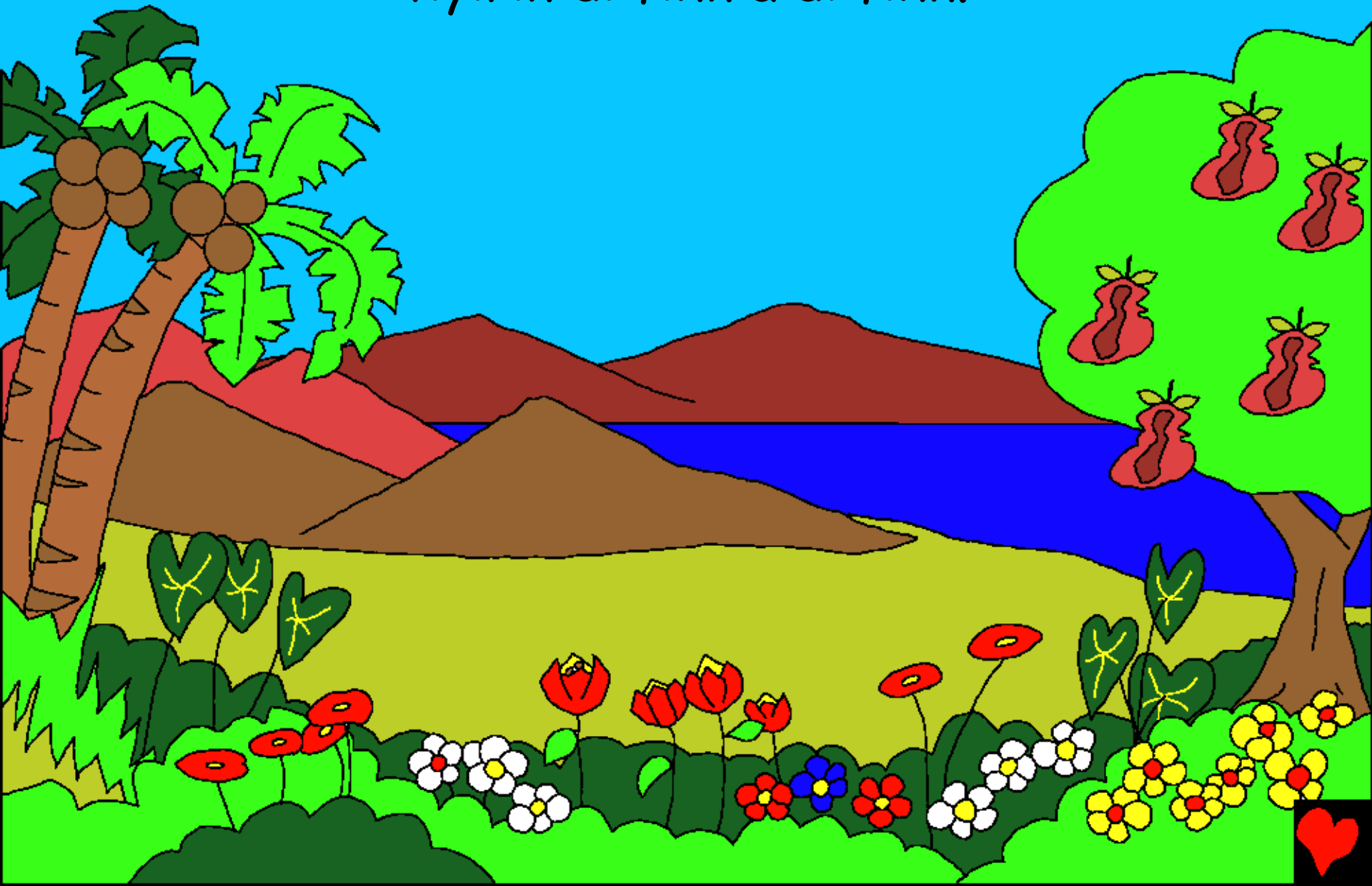

A kolochôlôtchang, yégui
na wonpiguélé fanhan
chin sitchèr wognan.



Déhé kadohoman
kolotchôlô
lôhâyawérflabélé
nan fidjinguélé fan
tchin kagounon
wognan.



Géhé kôhônî a kolotchôlô noudjo; woudjo dahan yawér fan. Ywéhéfélii, kabarfélii, wooho félii yi man yiri. Sobélé bé pééh na dahan tchougou. Toudjohi si yan barahounnan. Kôbélé na hautchounlalbahé. Dôrô na ... Tôgbêbélé na sissonron na floKolotchôlô yawéhé féli yiman fan tchingbé.

Tchinkôrôn wognan gui bé pé.



Tchinkôrôn wognan kolotcôlô yakpô pé. Yar dman
yééré soun wogne. Yalire bé pé séhini, yawéré bé
potman guan wéhédèlè ma soun pé wédèlè.

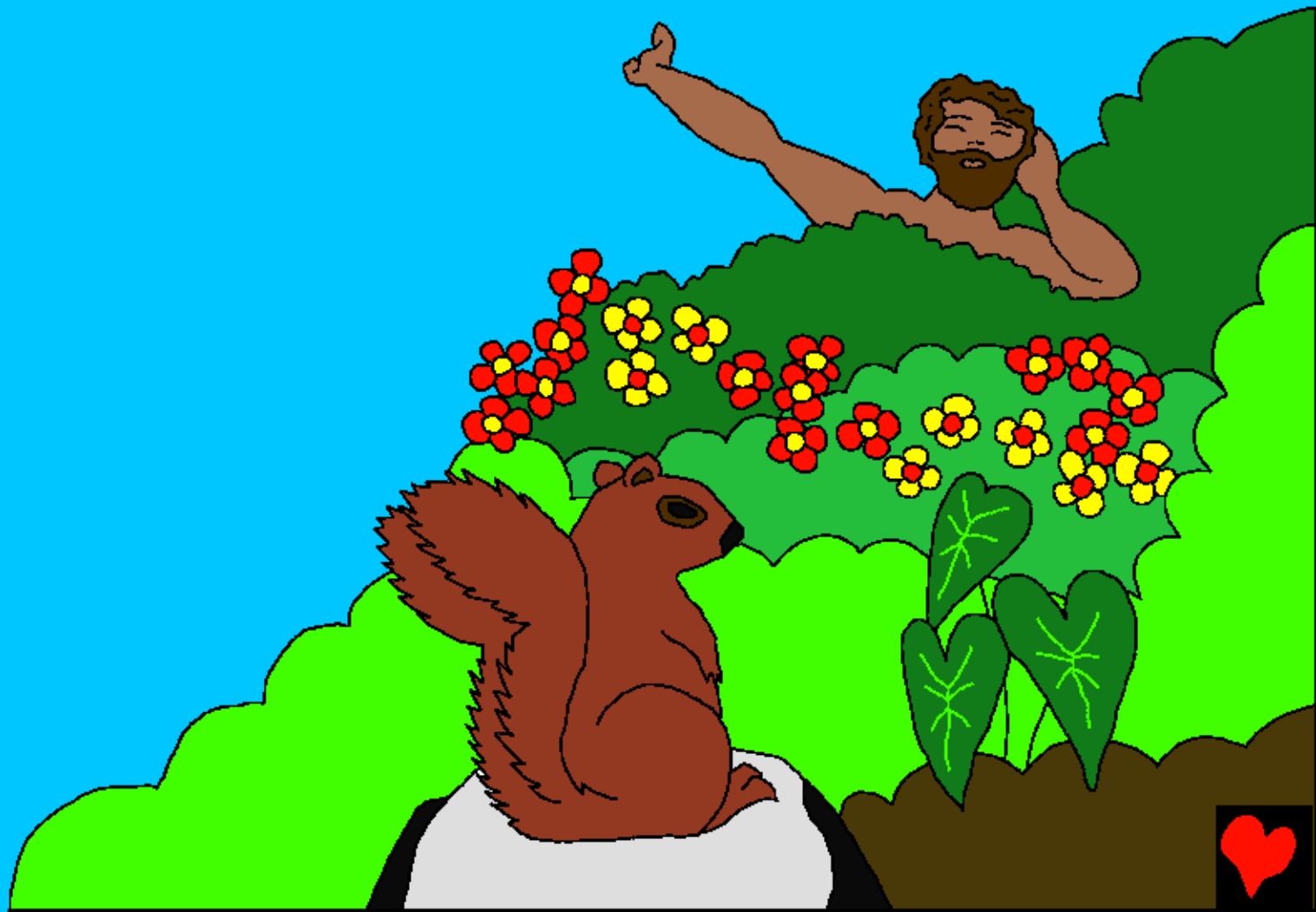

Kolotchôlô djo na
adaman ni; "mou
tchan man li bagui
lè séguini; Man fo
si tiguinan liyi goro
gui katchan na
katolèy té. Ami
tig na yassara
ka man goui."



A Kolotchôlô djo soun go yala wou koro wé nakôhi
man wou dinmin Kolotchôlô fidjinr na yawéhiman
kana daman man. Aaman min yi
kan dman man. Wou bé yala wou
tchiligué tè baragni; Ngafidjinr
yawéguélé nigan ni adaman
go wa ta wénan hi.



A wouonm chan Adaman nan wounon
télbé man wé godigua yigué man tchô
wi fan. Adaman tchôw kpô.

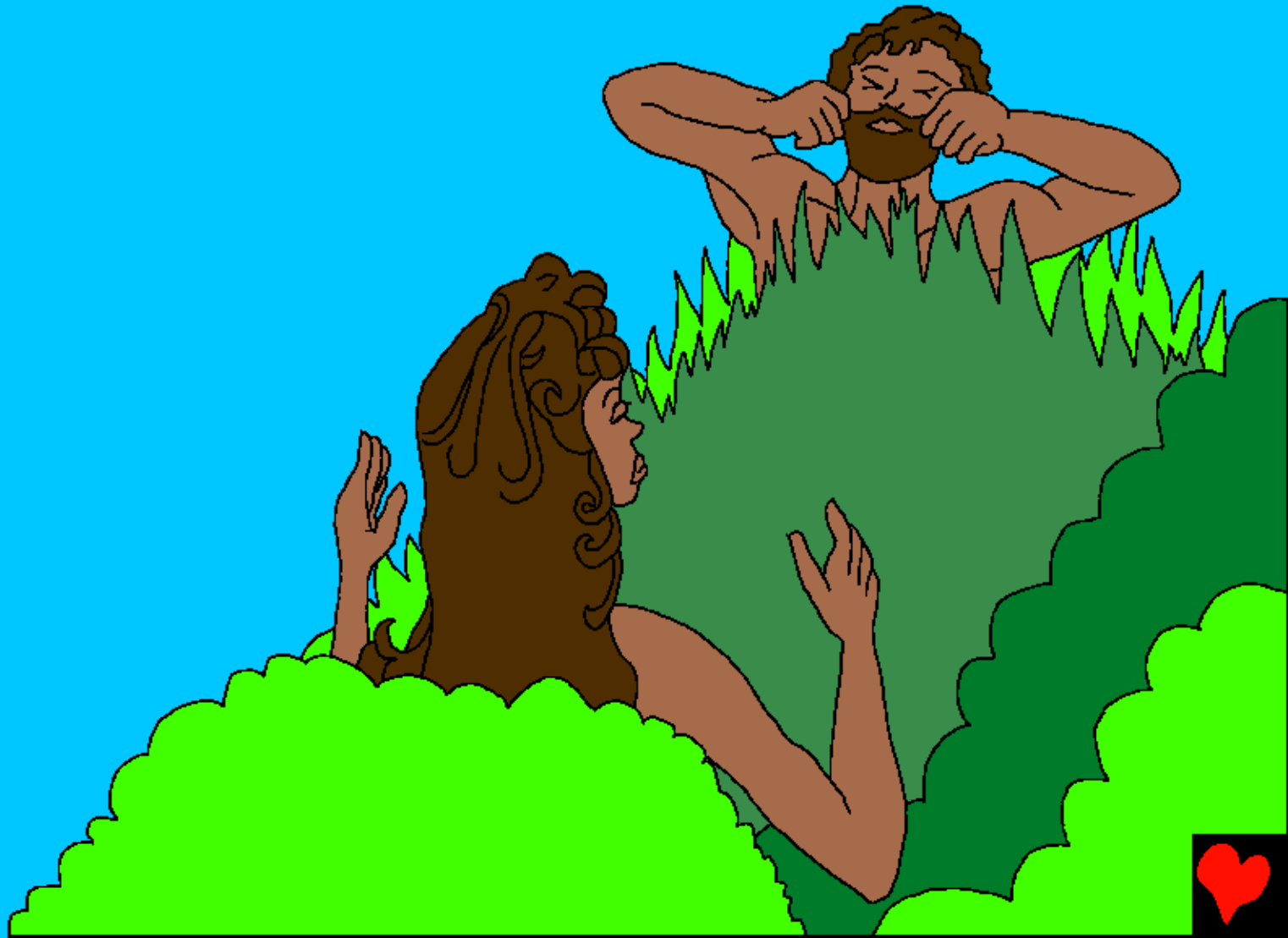

Tchinyin kôrônn Kolotchôlôlè man baraw pé man tchinyin kôrôchi wog kpô man gui pé tchinwondaga. Kolotchôlô séguini Adaman na awa wé tchô bépé foundanra na nein sihn lourou. Kolotchôlô woubé pé Kolotchôlô bé kamanliw bé anyinw.



Laninhni kolotchôlô tahr fanhan

sihnré di yiri Kolotchôlô sihnrni

na yan

Génèse nouon ba nan sihn na

"Mou sihnr fahan wolo yanpiguélé mouhou."

Psaume dabata na kpôrôgô na kôsitcèr:dabata
na togo na kpôrôgô



Tè kogo



Bibléwi chiennê wolotouman kolotchôlôgnon chientanrinan haméléwiosin guémisinlé wisitchiahayélé-ouanhanan siwitchien.

Kolotchôlô miguitchien wolomikanonhô dopié kéwiyinilé kapéguélé. Kapéguélébéwôhôngô guignin monkou, hayélékali kolotchôlôdénin kénan wi-wipiwitorogonan wébéyirilé Jésus, hawibankou tipariguinan yélékapéguélé koussoulougositéninssassiô kolotchôlôman. Jésus kouwikadohoman hawilouroumigninimikari gninhinni kahanan! Kapiéhayéléètèguè Jésus na yéguidiowiman yéwipié wiyélé kakoloyimien kparatchio, Jésus sidamien yélékparatchio! Jésus dapanbarapiniyéleni siba kolotchôlôpitchin liléyéleni.

Kapié hayéléètèguè-guinan Kagningui, yéguidio Kolotchôlôman yéwipié: Wolo Jésus, miguignan monwigninkolotchôlô, ha monsipan bibakou wolokapégué kalanan, lalénisimon gninnan wowéwomi niwolonilé. Jésus mi mongninri mondakpa wéléminan wédouni gnawini mi mikapéguélémién koussoulougossiô, kégapié missassiôlitara sigagbankari monmantchanga bisakoronimonni. Jésus midémin mi damonpkôrô sahananri nimonni hamélémonpiagninlé. Aminan.

Yaha Bibléwi touman yélékalifa Kolotchôlô nan tchangayo Achanga. Jean gnouyi ahanri koloyi kèni kônôni.

