Kitaabka Quduuska ah ee loogu talo galay Carruurta

Soo-jeedinayaa

Boqor Daa'uud (Qaybta 2)

Waxa qoray: Edward Hughes

Waxa Tusaaleeyay: Lazarus
Alastair Paterson

Waxa dhaqan-geliyay: Ruth Klassen

Waxa tarjumay: Zemendale Translation Service
email: zemendale@gmail.com
Po Box 32155, Addis Ababa, Ethiopia

Waxa soo saaray: Bible for Children
www.M1914.org

©2023 Bible for Children, Inc.
Liisan: Waxaad xaq u leedahay inaad koobiyayso ama daabacato qisadan, in alla inta aanad ka iibinaynin.

Daa'uud wuxuu ahaa boqorla Yuhuudda, dhanka koonfureed ee Israa'iil.
Intii kale eek a hadhsanayd Israa'iil waxaa qaatay Iishbosheet oo ahaa wiilkii boqr Saa'uul. Dagaal sokeeya ayaa qarxay oo socday toddoba sanadood.
Laakiin xoog aad iyo aad buu u sii korayey oo xoog u yeelanayay.

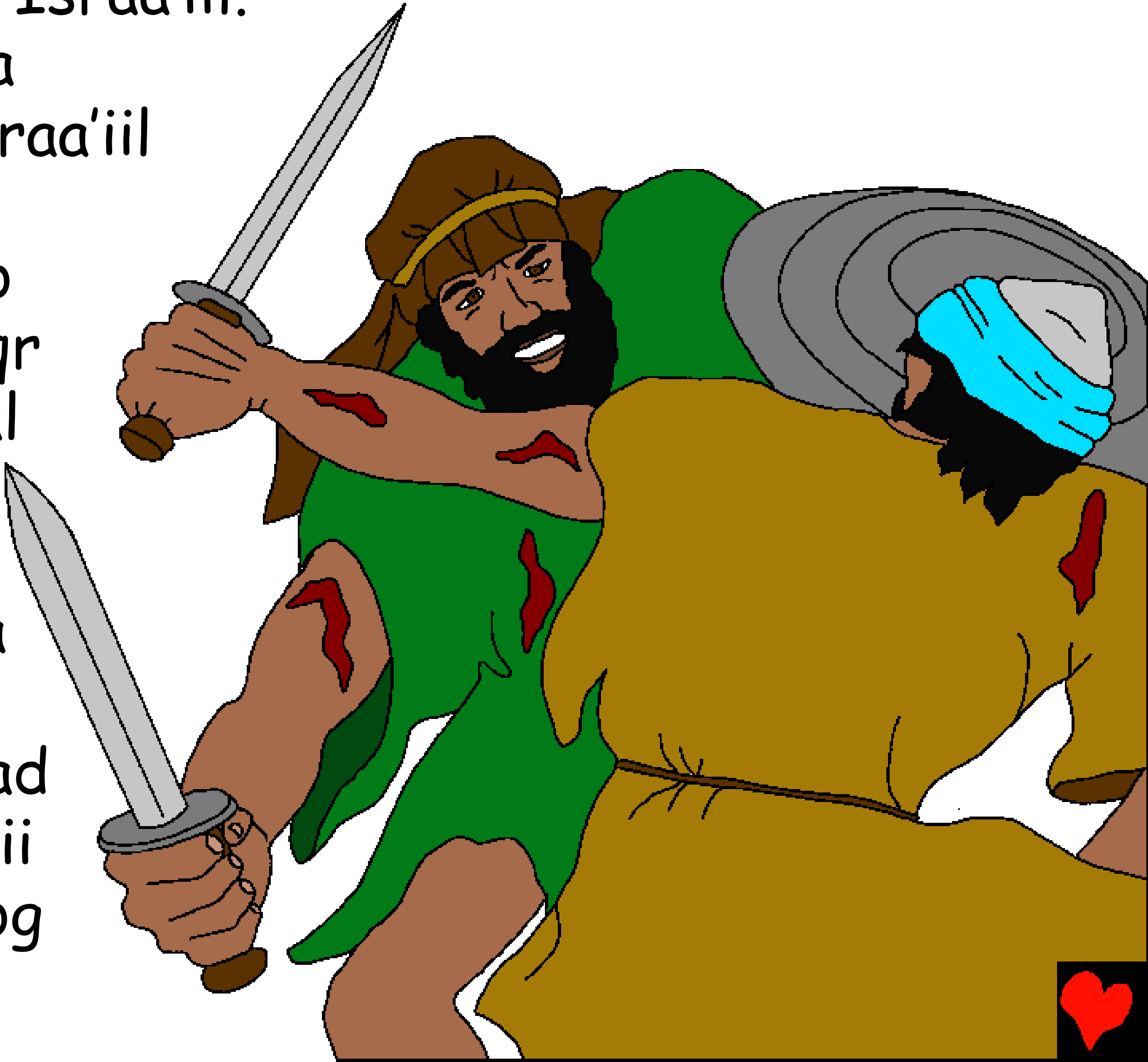

Ugu dambayntii IIshboshet waxaa dilay laba askari oo ka mid ahaa ciidankiisii.

Intaa dabadeed, dhamaan qabaa'iiladii reer binu Israa'iil baa u wada yimid Daa'uud oo u caleemasaartay - (u subkay) inuu isaga boqor u ahaado. Waxayna ku soo biyo shubatay, in Daa'uud boqor u noqday qarankii oo idil.

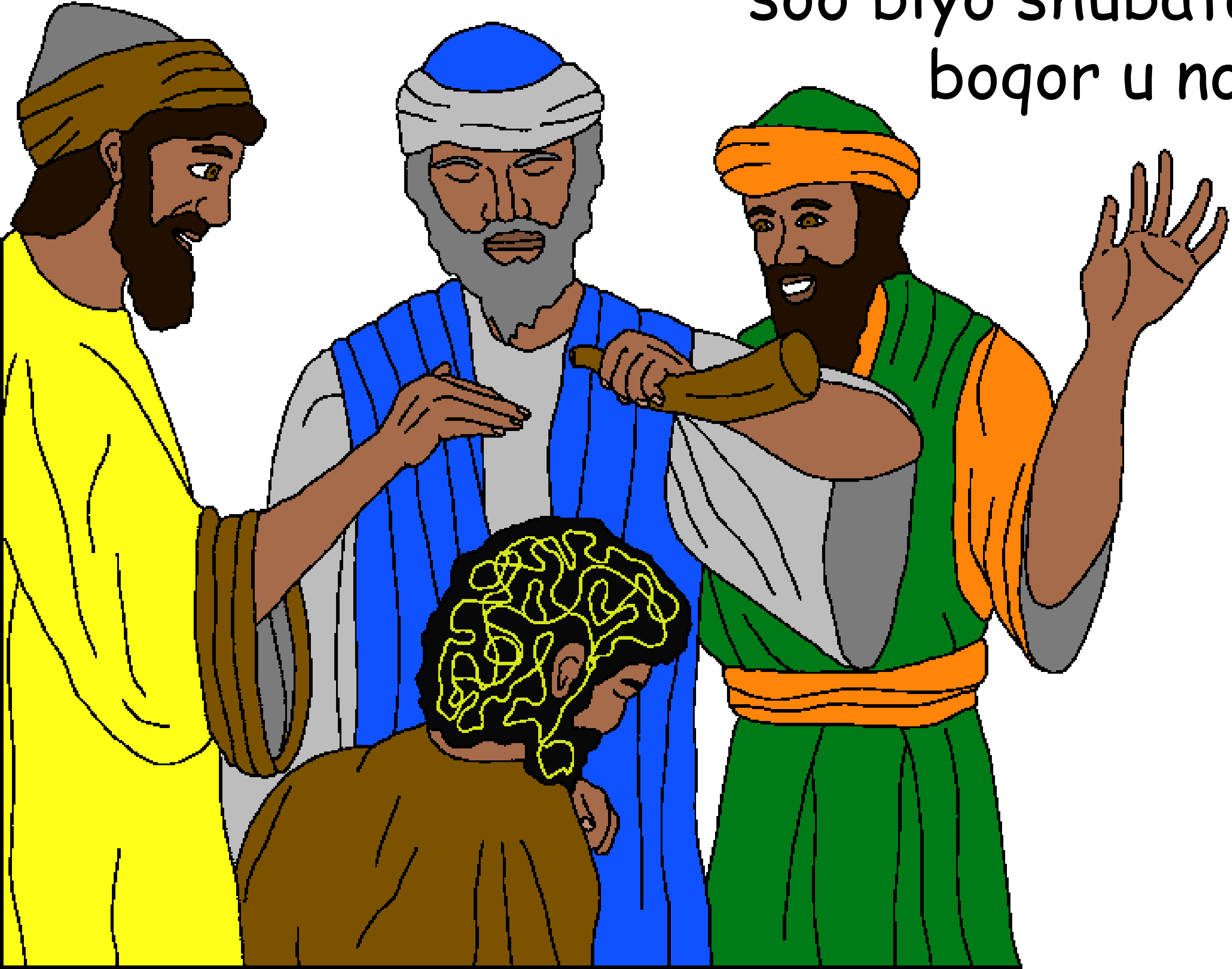

Wixii ugu horreeysay ee uu qabto boqor Daa'uud waxay ahayd inuu qabsado magaalada Yeruuussaalem. Oo noqotay in loogu yeedho caasimaddii Daa'uud. Dib u dhis buu ku sameeyey inay saldhig lagaga hortago cadowga u noqoto.

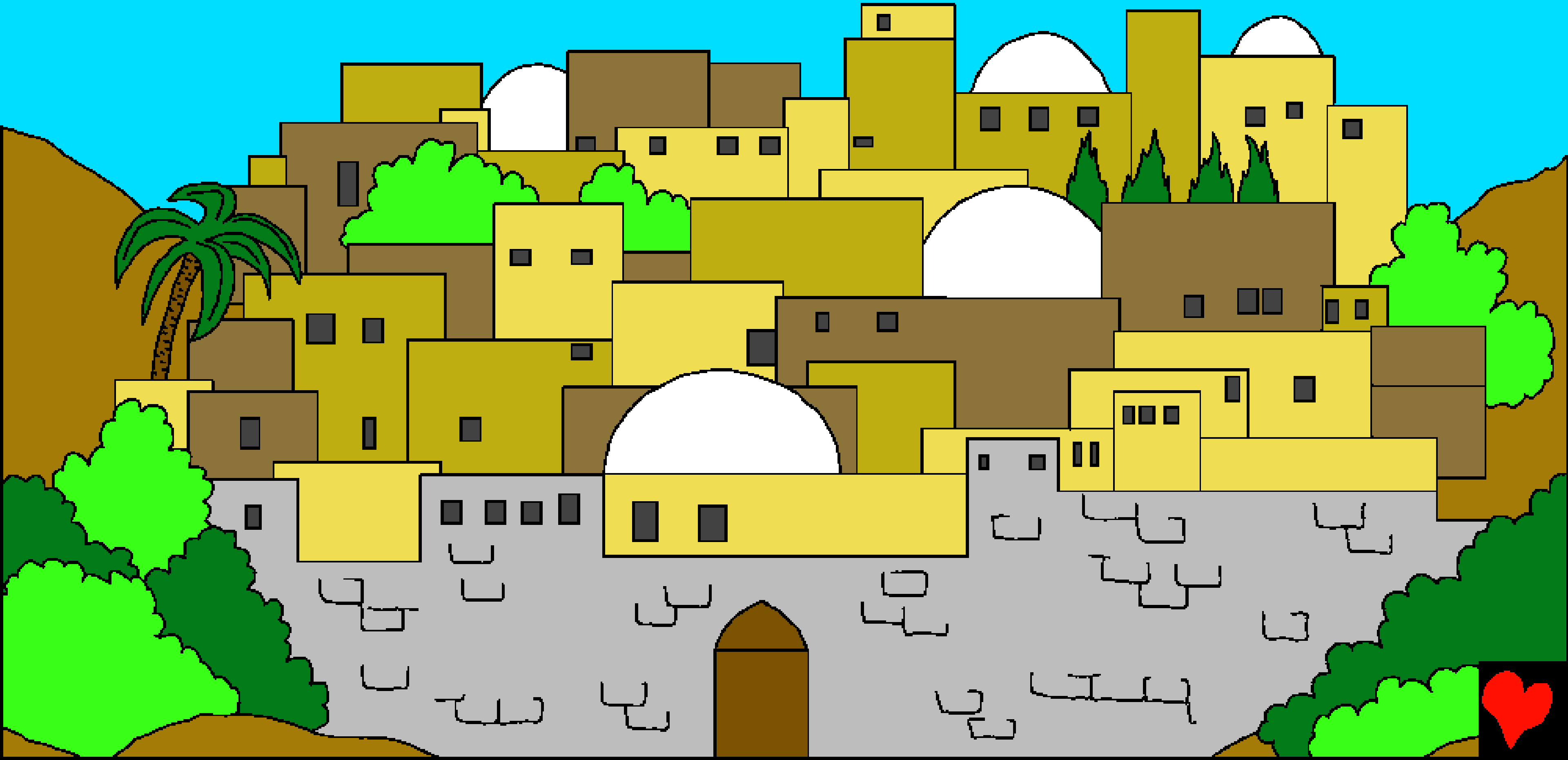

Waxayna noqotay Yeruusalem, meel ciidanka Daa'uud ay kaga weeraraan Falastiin iyo cadowyada oo kale oo dhan.

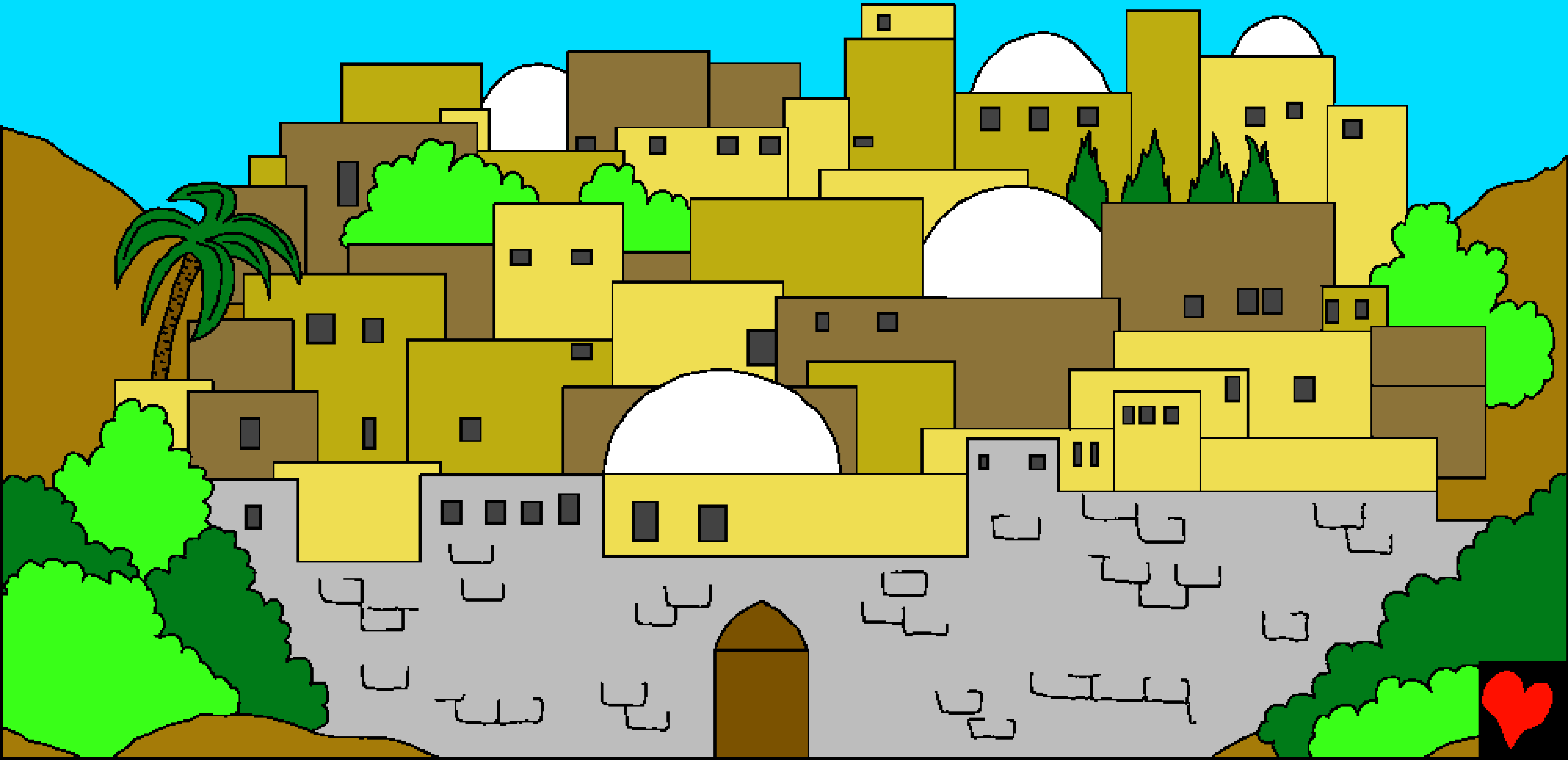

Waxaa ku xigay, boqor Daa'uud inuu Sanduuqii Axdiga Rabbiga keenay Yesruusaalem. Sanduuqa axdigii Rabbiga waxaa ku jiray nuquladii Tobankii Amar ee Ilaah iyo sharciyo Ilaah Muuse siiyey. Sanduuqa Axdiga Rabbiga reer binu Israa'iil wuxuu xasuusinayay qudduusnimada Ilaah iyo muhiimadda in la addeeco Isaga.

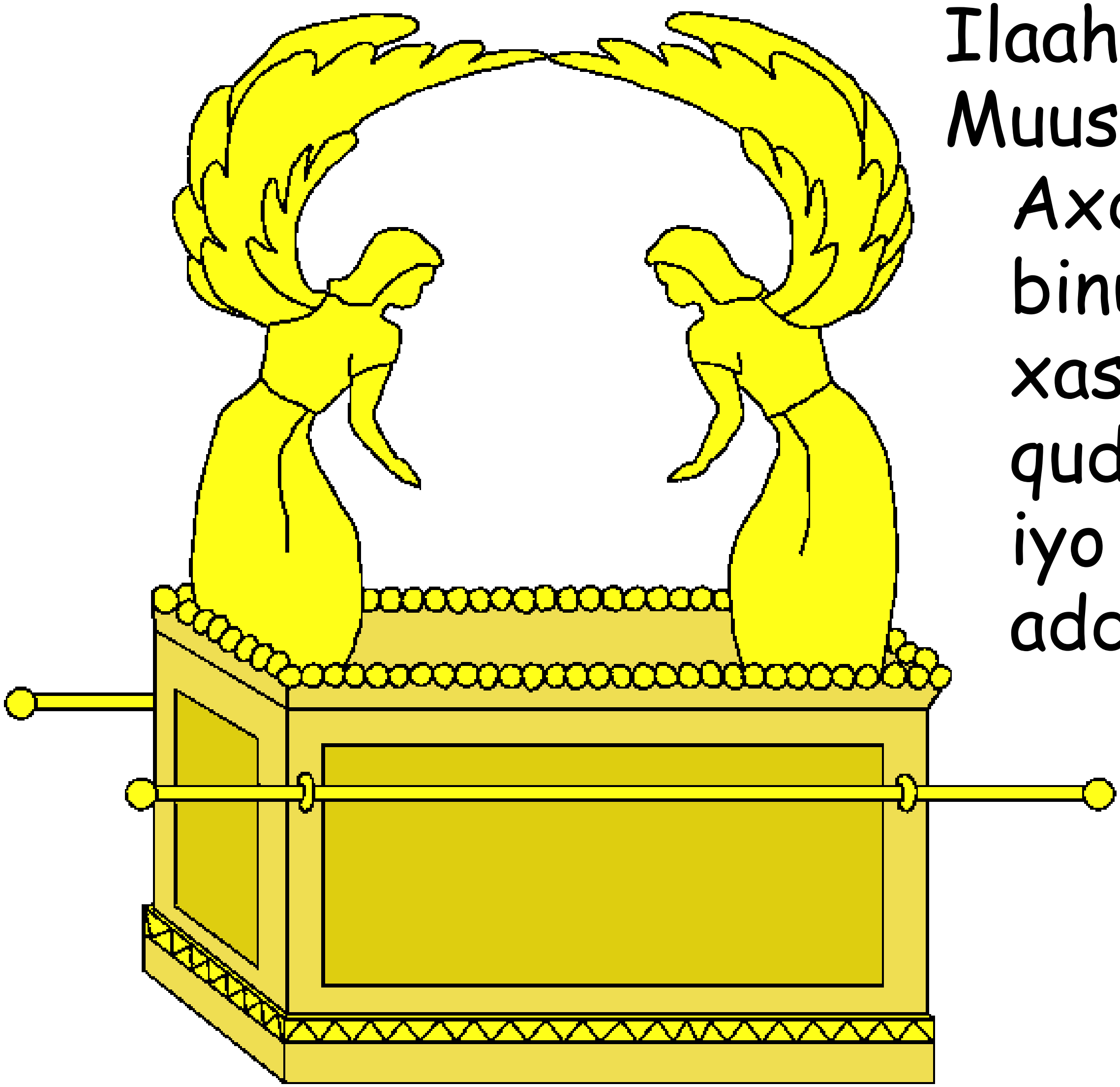

Daa'uud dagaalo farabadan buu galay sanadihi ugu horreeyey xukunkiisa. Wuxuuna ahaa askari xigmad leh oo ah nin ishooseysiiya oo hoggaamin Ilaah ka baryo.

Waxaa arbushay Daa'uud naftiisa inuu isagana ku jiro guri aad u qurux badan oo uu ku noolaado, halka sanduuqii axdiga ee Ilaah iska sii yaalay teendhadii. Daa'uud wuxuu go'aansaday inuu macbud u dhiso. Naataan, nabigii Ilaah, ayaa u sheegay inuu sidaa sameeyo.

Habeenkaa, uu Ilaah farriinta u soo diray Daa'uud. "Adeegahayga Daa'uud, Rabbiga aqal buu kuu dhisi doonaa. Kolkii maalmahaada dhamaday waxaad la nasan doontaa aabbayaashada, waxaa ilmahaaga ka dhigi doonaa boqor adiga ka dib, wuxuu dhisi doonaa guriga sababta Magacayga oo waxaan askumi doonaa kursiga boqortooyada weligeed ah."

Daa'uud wuxuu doonayay inuu caawiyo intii ka hadhay ee noolayd qoyskii Saa'uul. Wuxuuse helay oo kaliya inan uu dhalay Yoonatoon, Mefiiboshet, oo curyaan ah. "Isagu miiskayguu had goor wax ku cuni doonaa sidii wiilasha boqorada," Daa'uud baa sidaa yidhi.
Daa'uud aad buu ugu roonaaday Mefiiboshet sababtoo ah Yoonatoon ayaa saaxiibkii lilaahiga ahaa.

Intii hore ee uu Daa'uud Ilaah aaminsanaa oo uu addeeci jiray, Ilaah Daa'uud wuu caawin jiray oo taajir buu ka dhigay. Laakiin maalmaha maalin ka mdi ah baa waxaa hadheeyey dhibaato ku dhacday nolosha Daa'uud.

Ciidankiisii buu dibadda u diray inay soo dagaalamaan, Halka uu isaga Yeruusaalem iska joogay. Habeen buu intuu hurda waayay,
u baxay xagga sare
ee aqalkiisa inuu ka
daawado caasimadda.

Daa'uud wuxuu arkay naag qurux badan oo maydhanaysa. Magaceeda waxaa la odhan jiray Batshebac Daa'uud wuu ku dambaabay Batshebac xitaa inkastoo uu ninkeedu, UUriyaah ahaa askarta Daa'uud kan ugu geesisnaa. Ka dib markii ay Batshebac u sheegtay Daa'uud inau ilmo u sido isaga, Daa'uud wuxuu gartay inuu sii abuuri karo dhibaatooyin kale oo dheeraad ah.

Halkii uu Ilaah uga qiran lahaa, ayuu Daa'uud ikudayay inuu qariyo dembigiisa. Taa weligeed ma shaqaynayso! Wuxuu u yeedhay Uuriyaah inuu ku soo noqdo gurigiisa oo uu ka soo baxo goobta dagaalka, isagoo filayay Uuriyaah sida fikirkiisa ahaa inuu ilmaha dhalanayay uu noqdo kiisa.

Laakiinse Uuriyaah kuma soo hoyan gurigiisa inta ay askarta ciidamadiisa ku jiraan dagaalka. Uuriyaah wuxuu iska seexday albaabka aqalka boqortoyda hortiisa.

Haddaba Daa'uud wax ka sii daran buu ku kacay. Uuriyaah wuxuu u diray goobtii dagaalka oo warqadna wuu u sii dhiibay. Warqadu waxay u sheegeysay generaalka inuu hubiyo Uuriyaah inuu ku dhinto jiidda hore ee dagaalka. Markii Uuriyaah la dilay, Daa'uud wuxuu qaatay oo uu guursaday Batshebac inay naag u noqoto.

Ilaah wuxuu u soo diray adeegihiisa, Naataan, inuu tuso Daa'uud dembigiisa. Naataan wuxuu u sheegay Daa'uud sheeko ku saabsan nin taajir ahaa iyo nin faqiir ahaa oo miskiin ah. Ninka taajirka ah wuxuu haystay boqol neefoo ido' ah. Laakiin ninka miskiinka ahaa wuxuu lahaa nayl yar qudha, oo uu ugu xisaabtamayay sidii gabadhiisa.

Markii ay socotadii u timid ninkii taajirka ahaa, ninkii taajirka ahaa uma uusan qalin hal neef oo ido'hiisa ka mid ah kumna quudin mrtidii, intii uu saas yeeli lahaa, wuxuu ka soo qaaday oo u qalay ninkii miskiinka ahaa nayshiisii.

Daa'uud wuu ka cadhooday axmaqnimadii ninkii taajirka ahaa. Wuxuuna ku qayliyey, "Ninkan waxakawn sameeyey wuxuu istaahilaa dhimasho."

“Ninkaas waa adiga!” geesigii Naataan baa sidaa ku yidhi Daa’uud. Wixii Daa’uud sameeyey baa aad uga sii xumaa wixii ninka taajirka sameey ee sheekada ku jirtay.

Ilaahay Daa'uud wuxuu tusay inta ay la'egtahay xumaantii uu sameeyey. Oo Daa'uud aad buu uga xumaaday dembigii. Wuxuu ku yidhi Ilaah "Adiga keliya ayaan kugu dembaabay, oo waxaan sameeyey wax hortaada ku xun." Oo Ilaah wuu ka cafiyey dembigii Daa'uud. Laakiin ilmihii Batshebac aad buu u bukooday, oo durbadiiba markii uu dhashayba wuu dhintay.

Ilaah wuu ka cafiyey Daa'uud dembiyadiis darnaa. Batshebac ilmo kale ayay uuraystay, oo kii kolkii dambe noqday boqor weyn tii Daa'uud ka dib. Laakiinse boqor Daa'uud caruur badan oo kale ayuu lahaa, qaar ka mid ahna dhibaato weyn oo laga xumaado ayay isaga u keeneen.

Boqor Daa'uud (Qaybta 2)

Qiso ka ahaatay Ereyga Ilaah,
Kitaabka Quduuska ah,

waxa laga helayaa

2 Samuu'eel 1-12

"Erayadaada furniinkoodu wax buu iftiimiyaa." Sabuurka 119:130

Dhammaad

Qisadan ku xusan Kitaabka Quduuska ahi waxay inoo sheegaysaa wax ku saabsan Ilaaheenna cajiibka ah ee ina sameeyay isla markaasna kaa raba inaad isaga ogaato.

Ilaah wuxuu ogsoonyahay inaan samaynay waxyaalo xunxun, kuwaas oo uu Ilaah ku magacaabo denmbi. Ciqaabka denbiguna waxa weeyi dhimasho, laakiinse Ilaah aad ayuu kuu jecelyahay waxaanu kuusoo diray Wiilkiisa madiga ah oo ah Ciise, si uu ugu dhinto iskutallaabta korkeeda una maro ciqaabka denbigaaga. Kaddib Ciise dib ayuu usoo noolaaday isagoo aaday Samada! Haddii aad Ciise rumaysantahay oo aad weydiisato inuu kaa cafiyo denbiyadaada, waa uu kaa dhaafi doonaa! Waa uu iman doonaa isagoo adiga kugu dhex noolaan doona, oo adiguna isaga ayaad weligaa la noolaan doontaa.

Haddii aad rumaysantahay in middani ay run tahay, sidan ku dheh Ilaah: Qaaligaygii Ciisow, waxaan rumaysanahay inaad tahay Ilaah, iyo inaad noqotay aadane si aad uugu dhimato denbiyadayda, oo imikana dib ayaad u noolaatay. Fadlan noloshayda soo gal oo cafi denbiyadayda, si aan markaas imika u helo nolol cusub, oo maalin maalmaha ka mid ahna aan adiga kuula jiro abid. Igu caawi inaan ku addeeco oo aan u noolaado sidii anigoo ah ilmahaaga. Aamiin.

Akhri Kitaabka Quduuska ah oo maalin walba la hadal Ilaah!
Yooxanaa 3:16