Bibilia ya watoto
Inaleta

Mungu alipoumba kila kitu

Kimeandikwa na: Edward Hughes

Kimeorodheshwa na: Byron Unger; Lazarus; Alastair Paterson

Imerekebishwa na: Bob Davies; Tammy S.

Kimetafsiriwa na: Bethel Children's Home, Kisumu, Kenya and Emmanuel Menya

Kimedhibitishwa na: Bible for Children
www.M1914.org

©2020 Bible for Children, Inc.
License: Kuna ruhusa ya kuchapa hadithi hii, lakini bila ya kuuza.

Ni nani aliyetuumba? Bibilia, Neno la Mungu, linatueleza jinzi viumbe vyote alivyoanza.

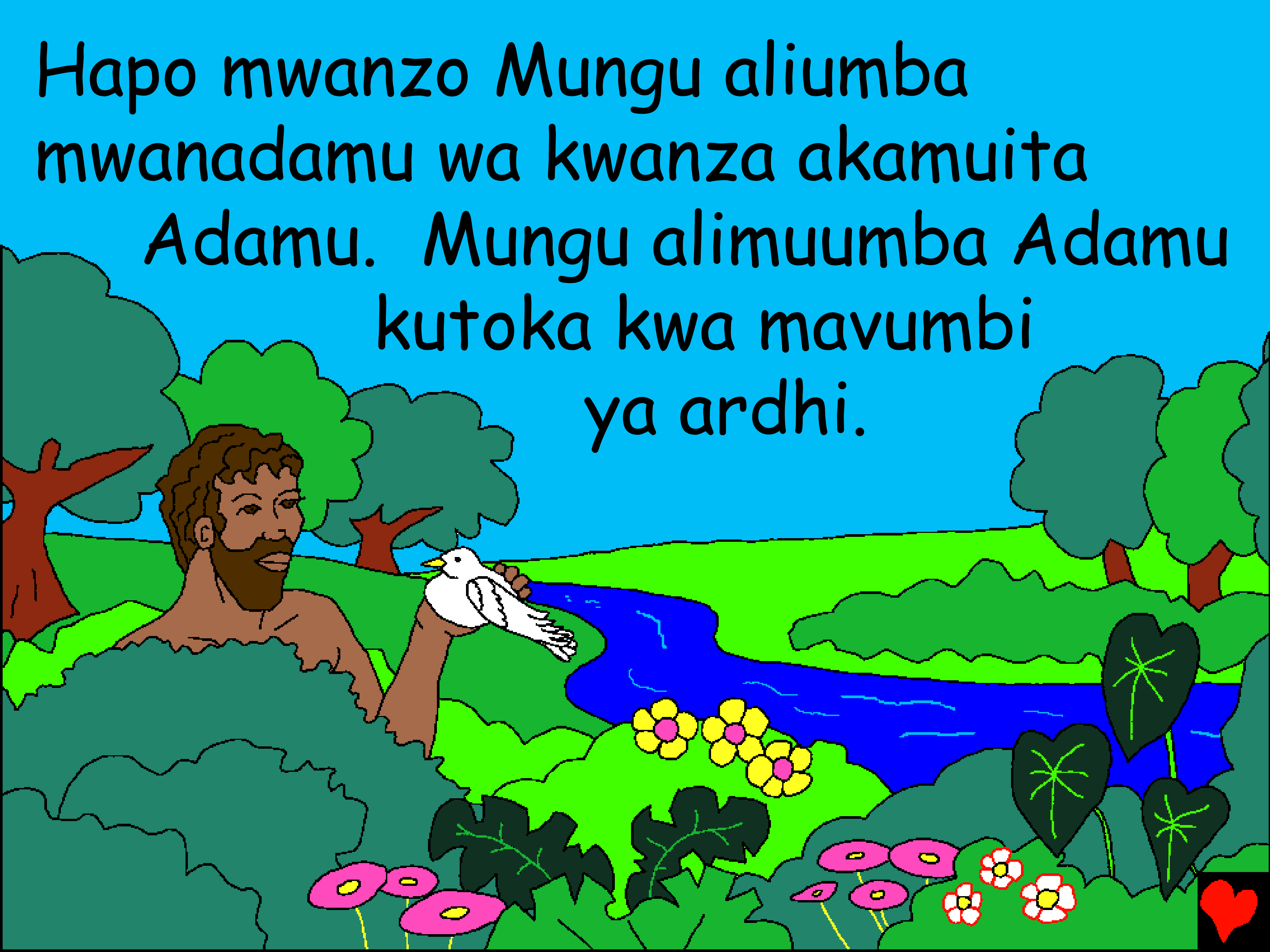
Hapo mwanzo Mungu aliumba mwanadamu wa kwanza akamuita Adamu. Mungu alimuumba Adamu kutoka kwa mavumbi ya ardhi.

Mungu alipopuliza uhai ndani ya Adamu, alikuwa hai. Akijipata katika bustani maridadi ya Edeni.

Kabla Mungu kumuumba Adamu, aliumba ulimwengu maridadi uliojazwe na vitu vya kustaajabisha.

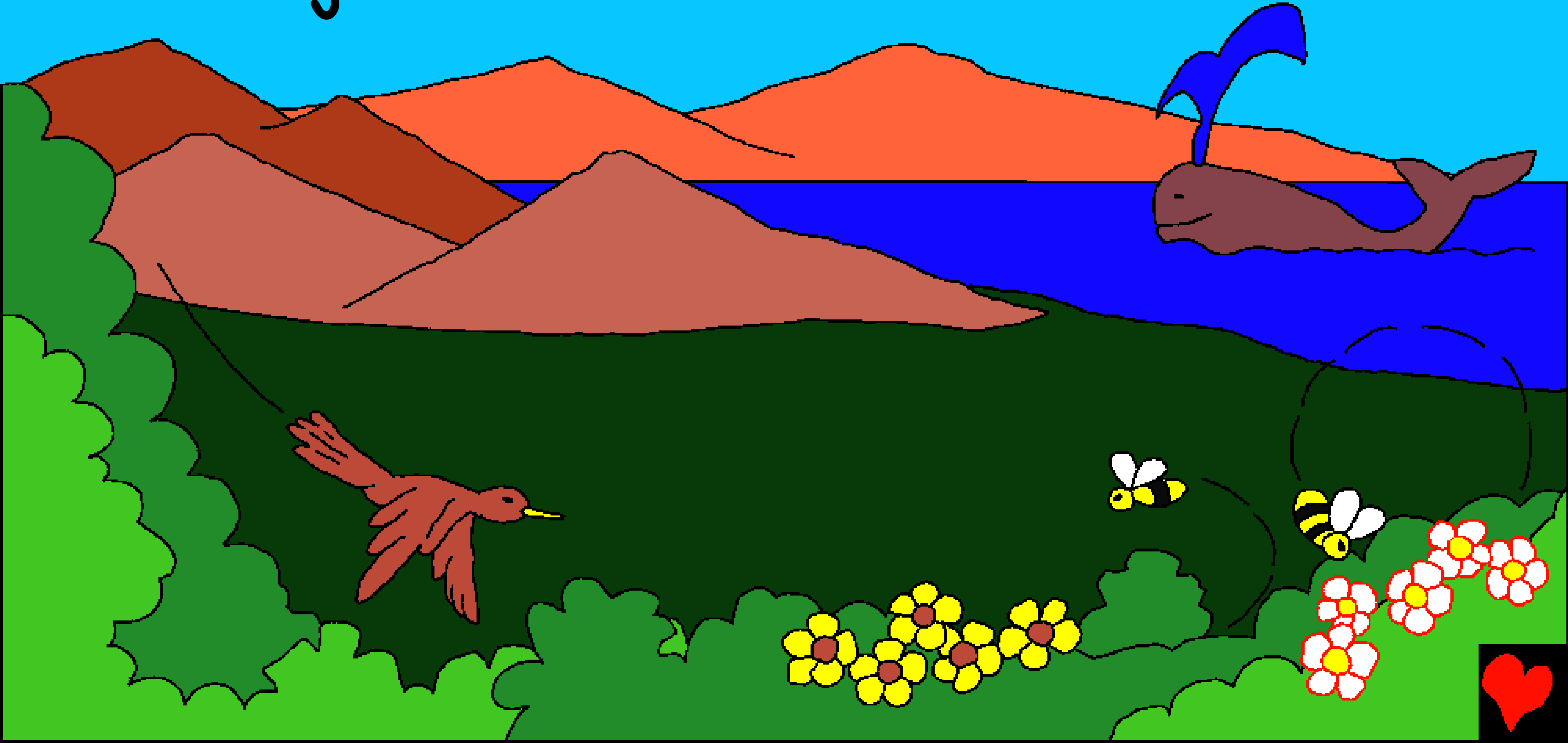

Hatua baada ya nyingine Mungu alifanya vilima na anga, maua ya manukato mazuri, na miti mirefu, ndege wa angani na nyuki,

samaki wa majini na konokono.

Ama kweli, Mungu ndiye aliyeumba vyote vionekanavyo.

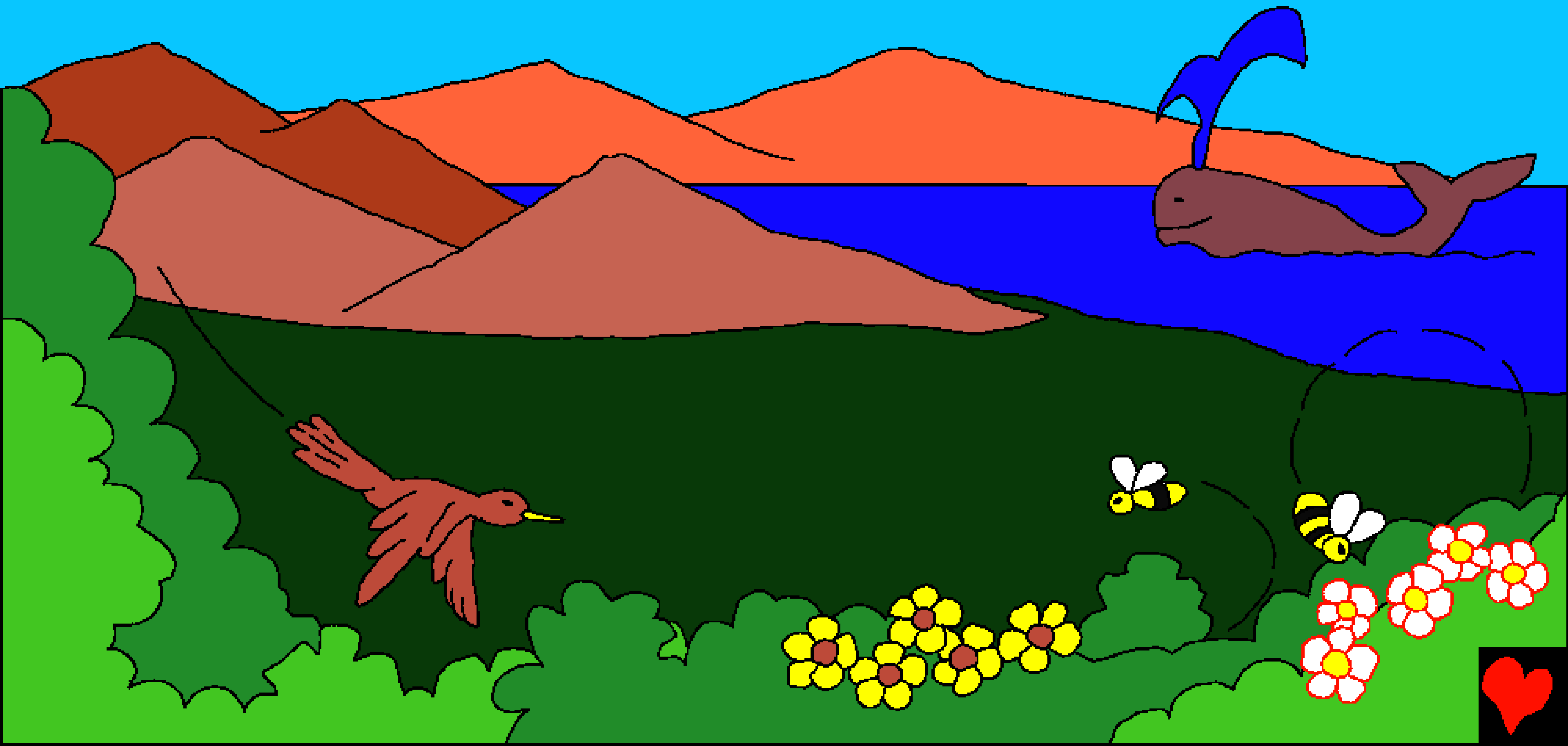

Hapo mwanzo, kabla
Mungu kuumba
chochote,
hakukuwa na
chochote
ila Mungu.
Hapakuwa
na watu ama,
mahala popote
au vitu vyovyote.

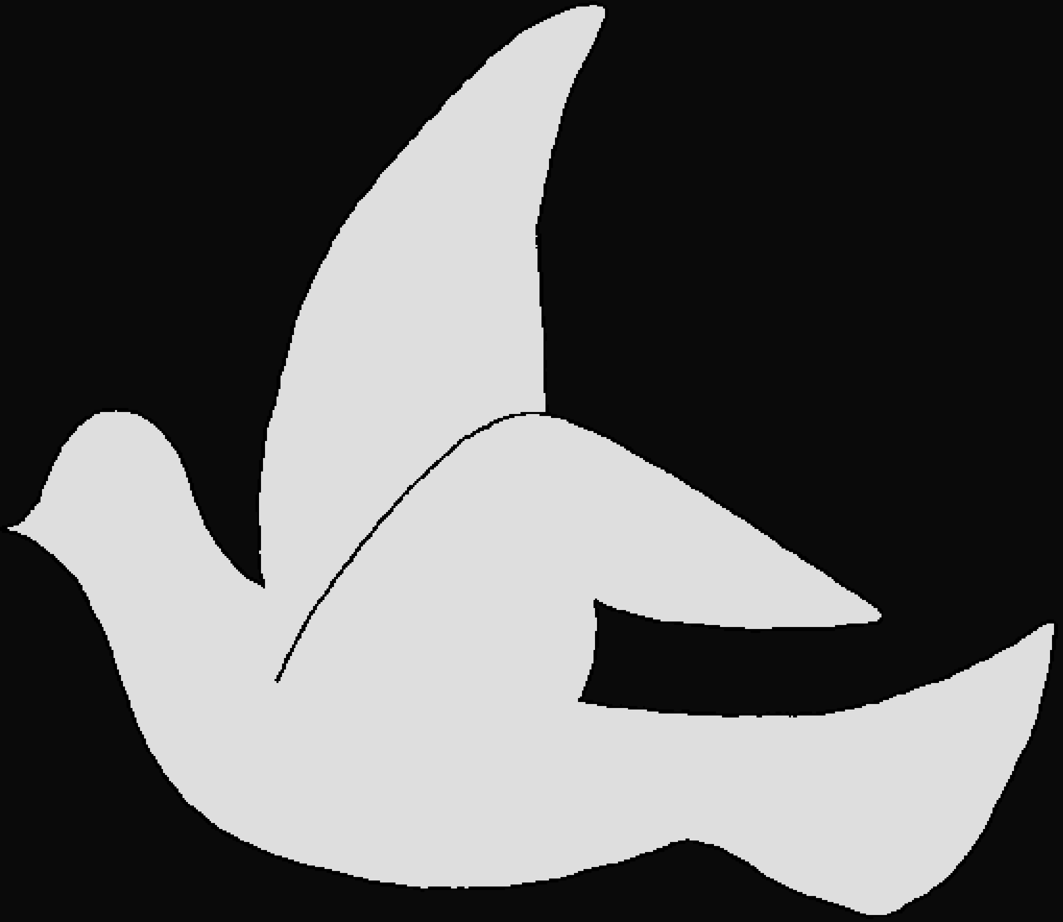

La. Hapana mwanga wala giza. Hapakuwa na milima wala mabonde. Jana na kesho hazikuwepo. Palikuwa tu Mungu asiyekuwa na mwanzo. Mungu akajukuwa hatua.

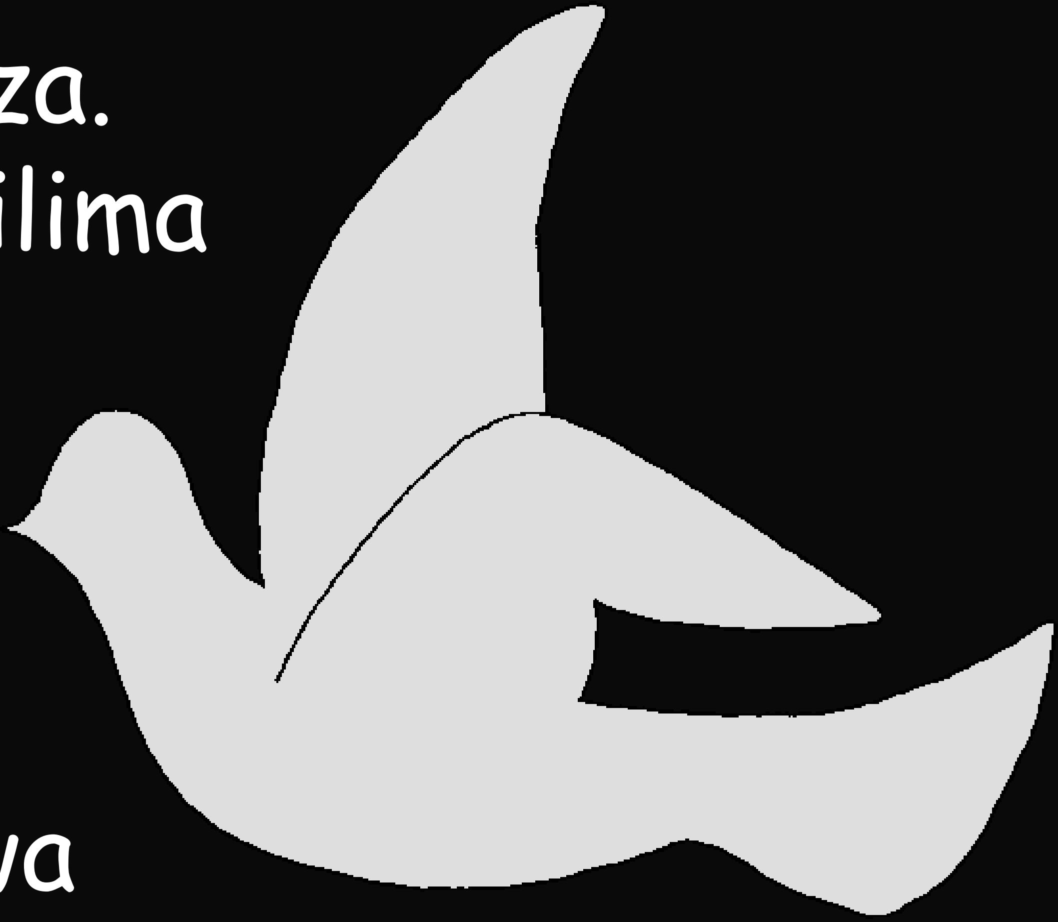

Hapo mwanzo Mungu aliumba mbingu na nchi.

Na nchi ilikuwa
ukiwa, tena
utupu.

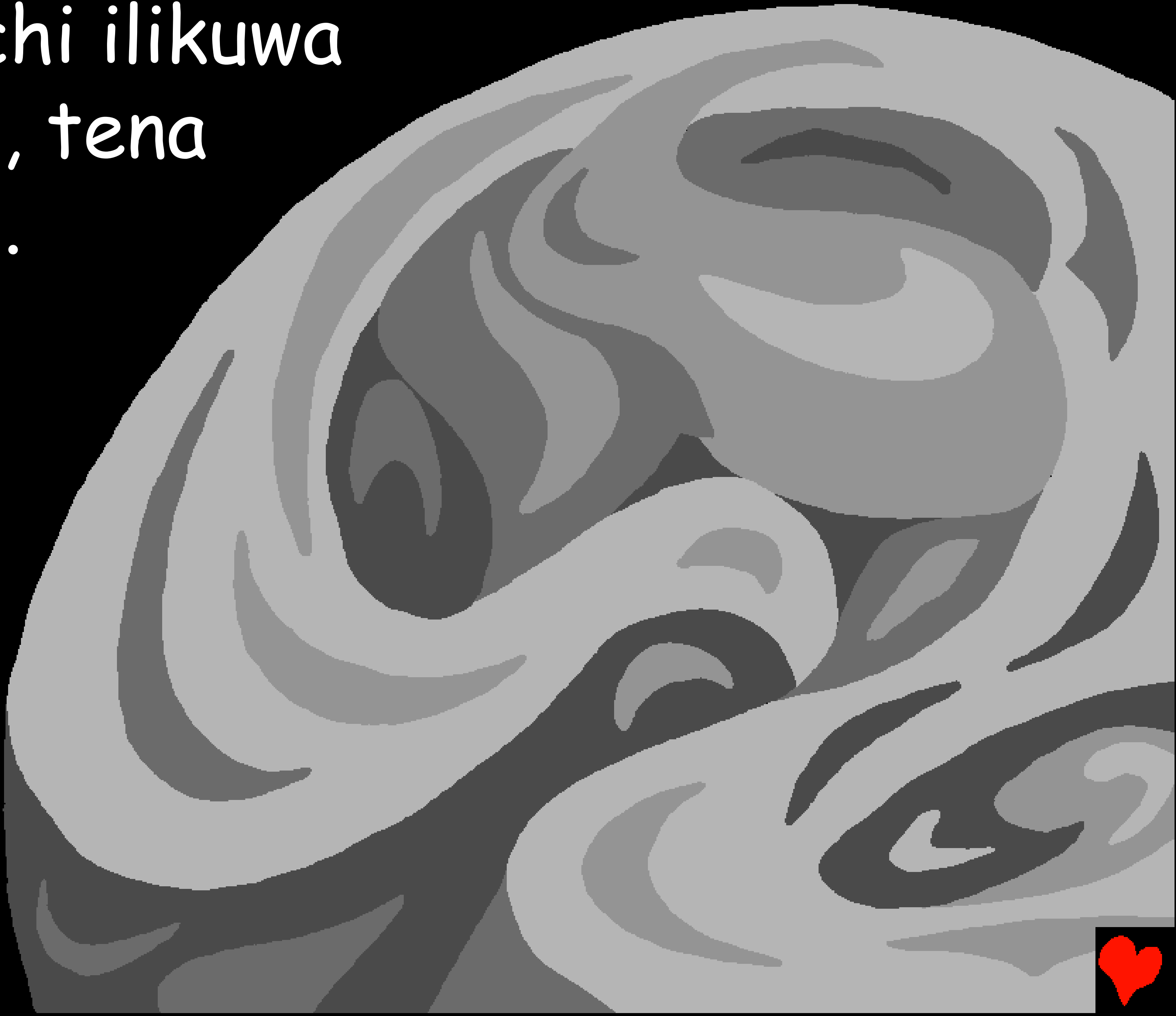

Na giza ilikuwa juu ya vilindi vya maji.

Kishi Mungu akasema, “Iwe nuru”.

Pakawa nuru. Mungu akaita nuru Mchana na giza akaita Usiku. Jioni na asubuhi hiyo ikawa siku ya kwanza.

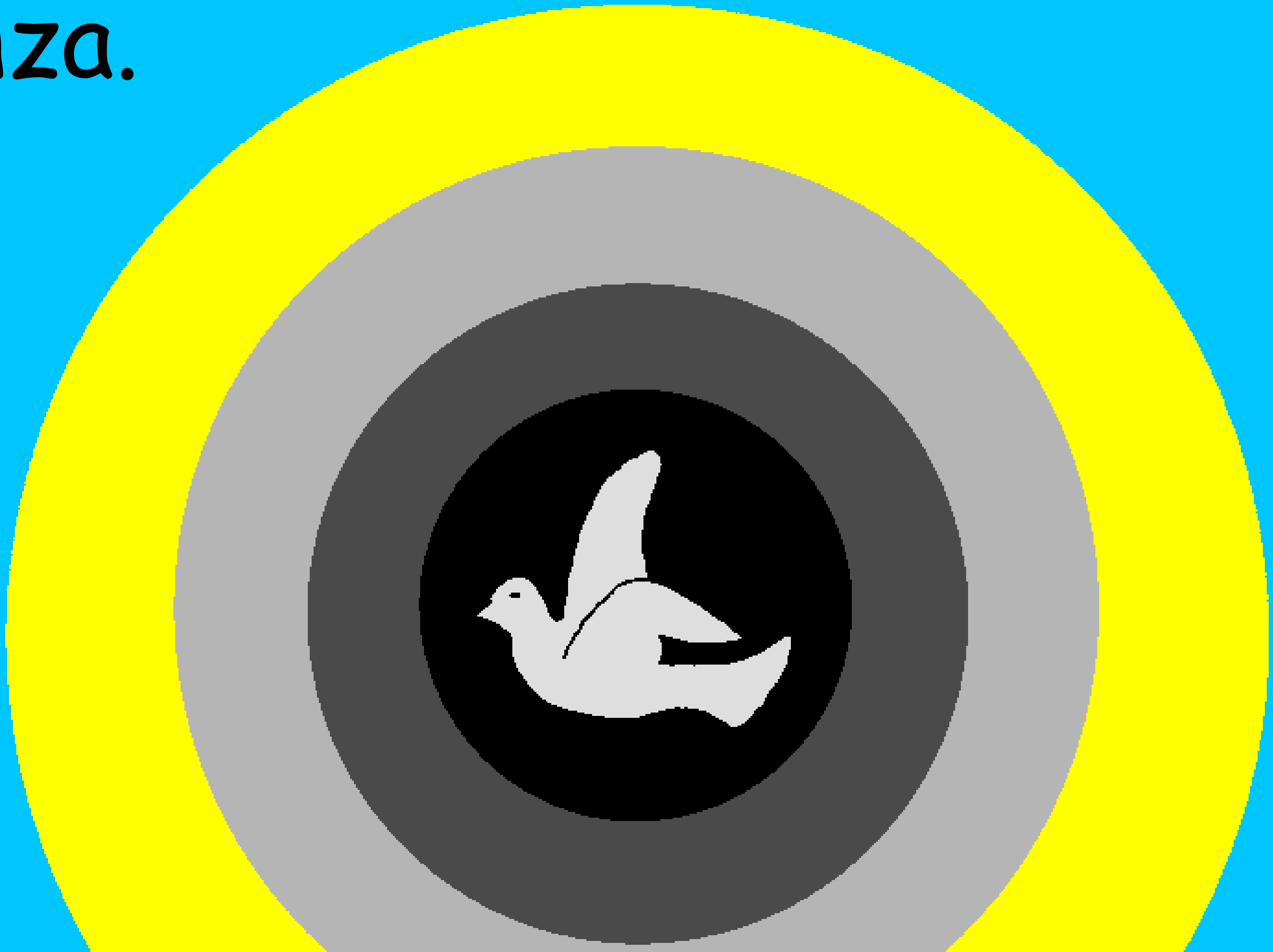

Kwenye siku ya pili, Mungu akayaweka maji ya bahari, ziwa na mito kwa mpangilio chini ya mbingu. Siku ya tatu, Mungu akasema, maji

yaliyo chini ya mbingu na yakusanyike mahali pamoja, ili pakavu paonekane; ikawa hivyo.

Mungu akaiamuru nchi kutoa majani, mche utoao mbegu, ...

... na mti wa matunda uzaao matunda kwa jinsi yake ambao mbegu zake zimo ndani yake, juu ya nchi;

ikawa hivyo.

Ikawa jioni, ikiwa asubuhi, siku ya tatu.

Mungu akafanya jua, mwezi na nyota nyingi zisizohesabika.

Ikawa jino na asubuhi siku ya nne.

Viumbe vya bahari, samaki na ndege ndivyo vilivyo fuatilia kwa orodha ya Mungu.

Siku ya tano Mungu akaumba nyangumi wakubwa na akila kiumbe chenye uhai kiendacho, ambavyo maji yalijawa navyo kwa wingi kwa jinsi zao, na kila ndege arukaye, kwa jinsi yake; ikawa jioni, ikawa asubuhi siku ya tano.

Baada ya hayo, Mungu akanena tena, akasema, “Nchi na izae kiumbe hai kwa jinsi zake, mnyama wa kufugwa, nacho kitambaacho, na wanyama wa mwito kwa jinsi zake; ikawa hivyo.” Ikawa jioni, ikawa asubuhi siku ya sita.

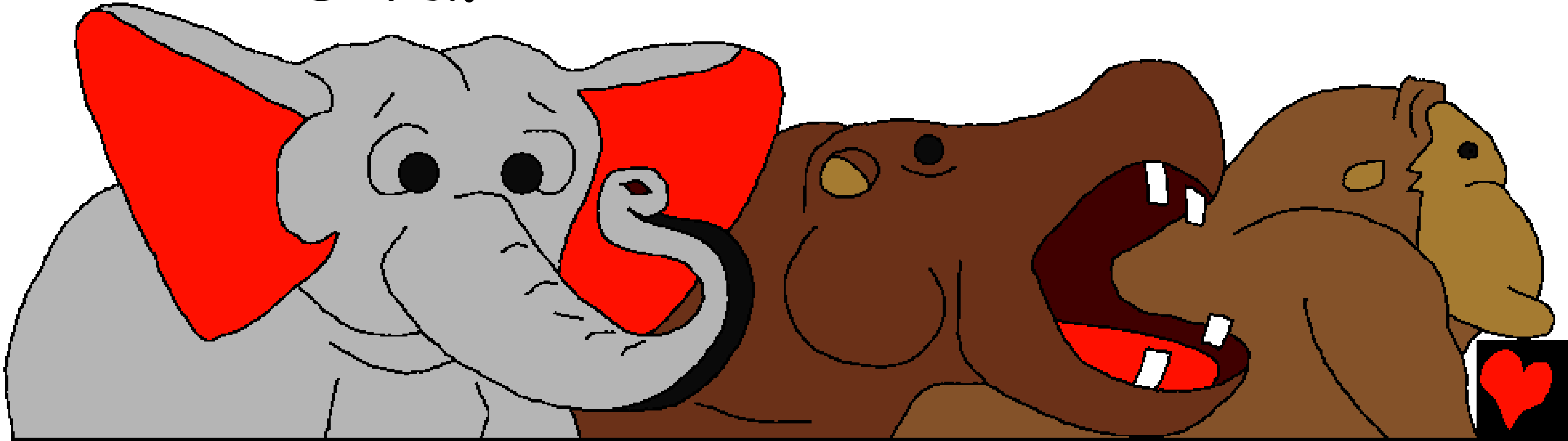

Mungu alifanya kitu kingine tofauti kwa siku ya sita - kitu cha maana sana. Vitu vyote vilikuwa tayari kwa mwanadamu.

Viakula vilikuwa mashambani na wanyama wa kumtumikia, Mungu akasema, "Natufanye mtu kwa mfano wetu. Na awe mtawala wa vitu vyote nchini."

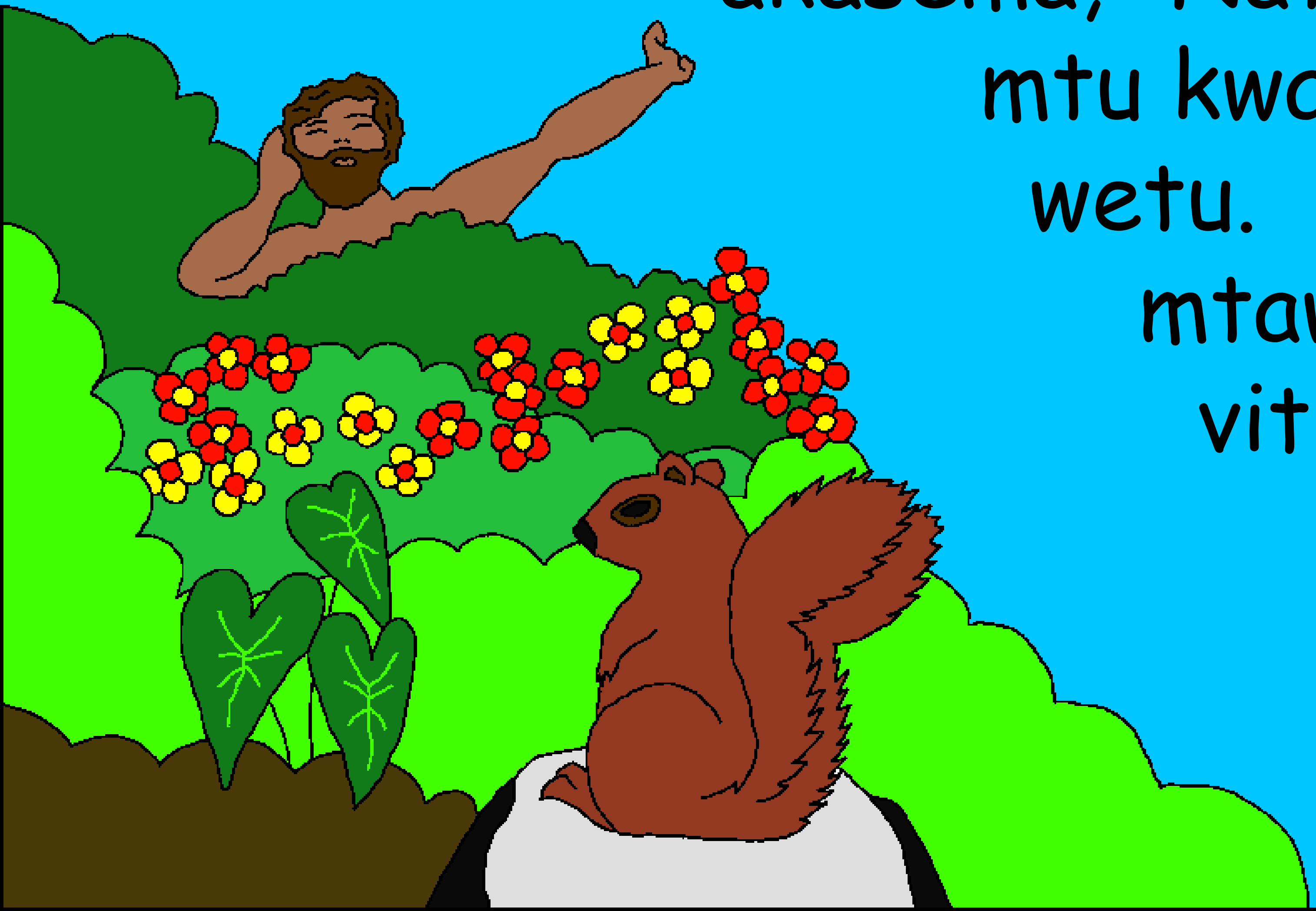

BASI MUNGU AKAUMBA MTU
KWA MFANO WAKE;
KWA MFANO
WA MUNGU
ALIMUUMBA ...

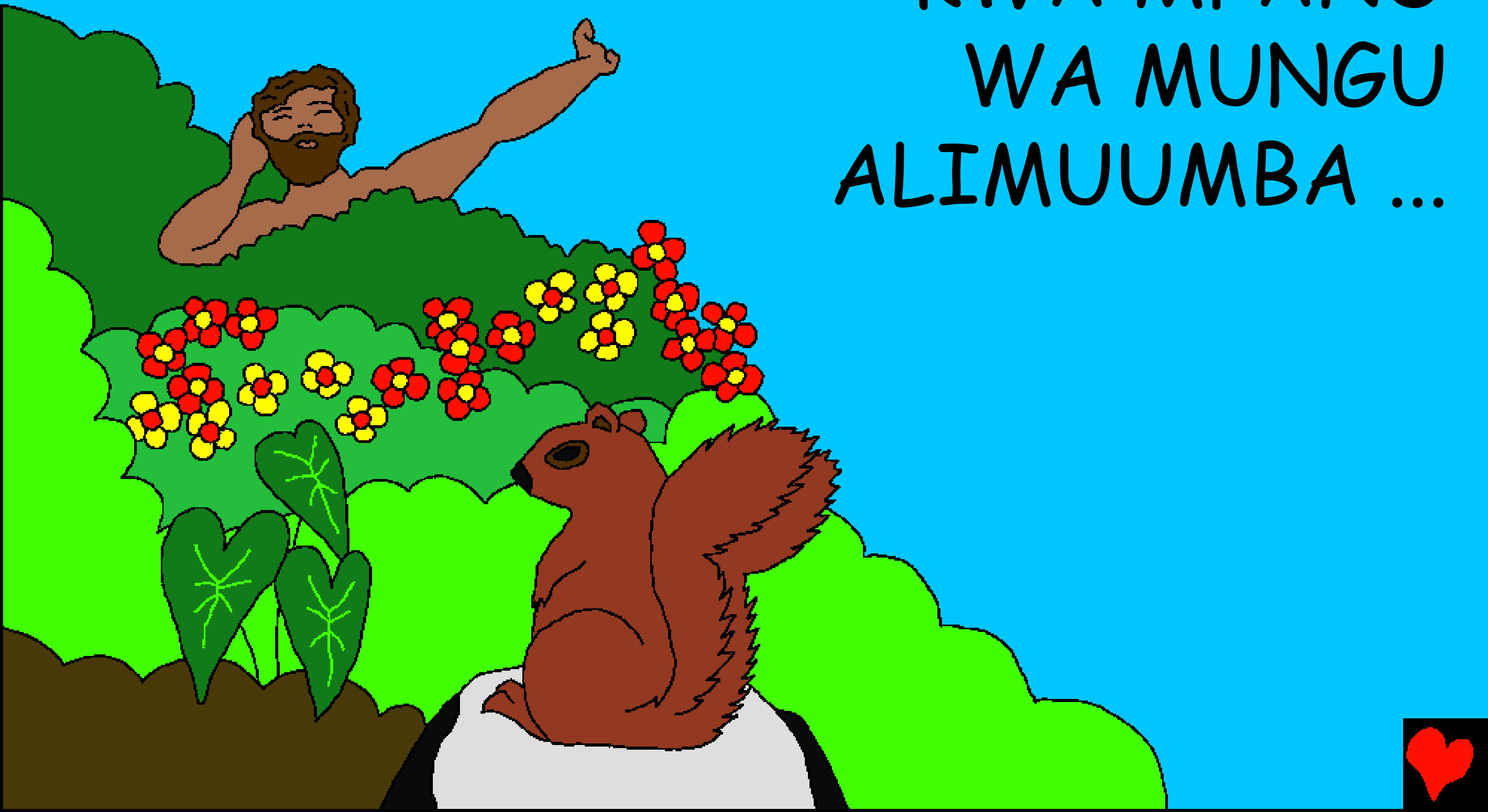

Mungu
akanena
na Adamu.
"Kula
chochote
utakacho
kutoka
kwenye
bustani.

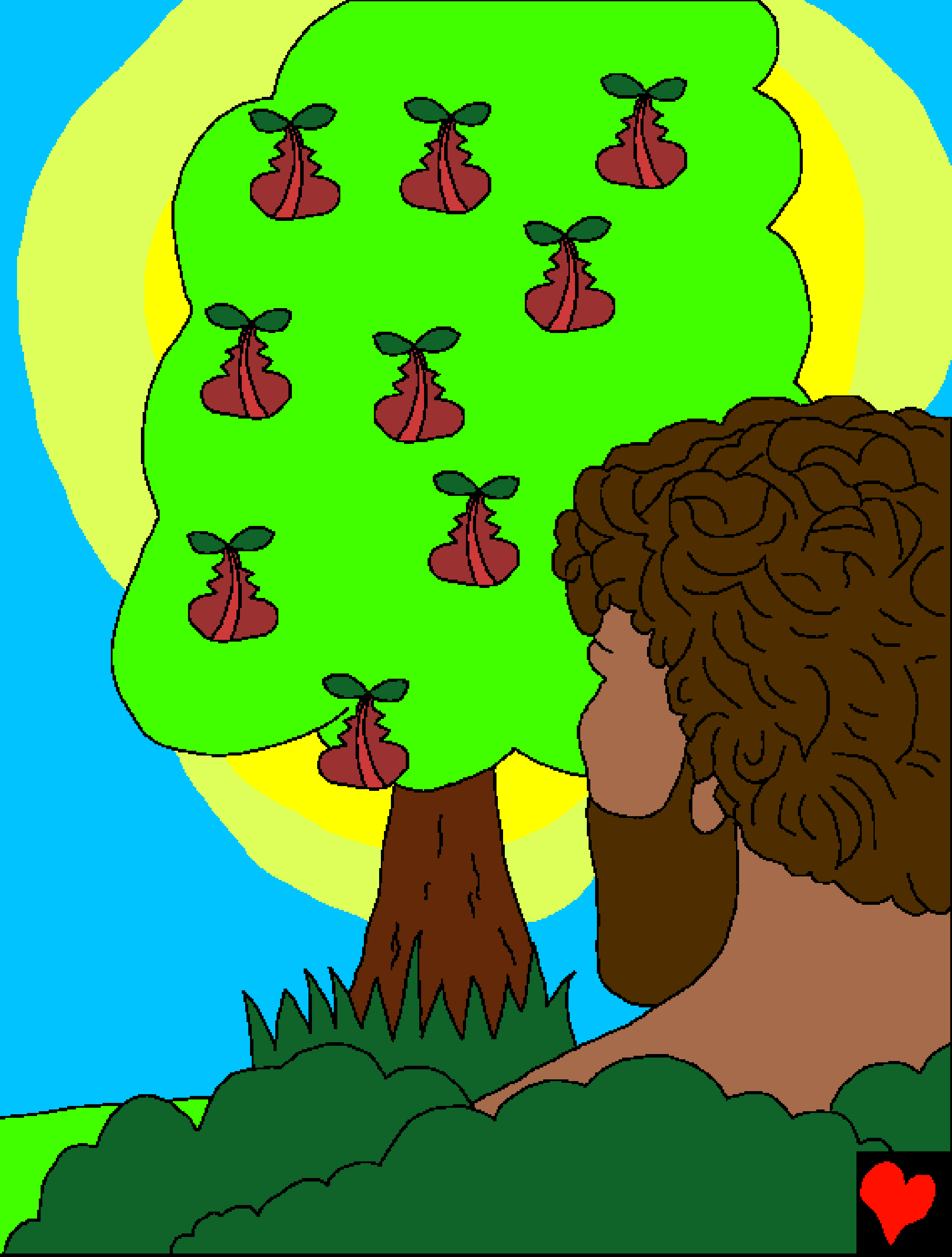

Lakini
usile kutoka
kwenye mti
wa ujuzi wa
kujua mema na
mabaya. Mkila
kutoka kwa mti
huo hakika
mtakufa."

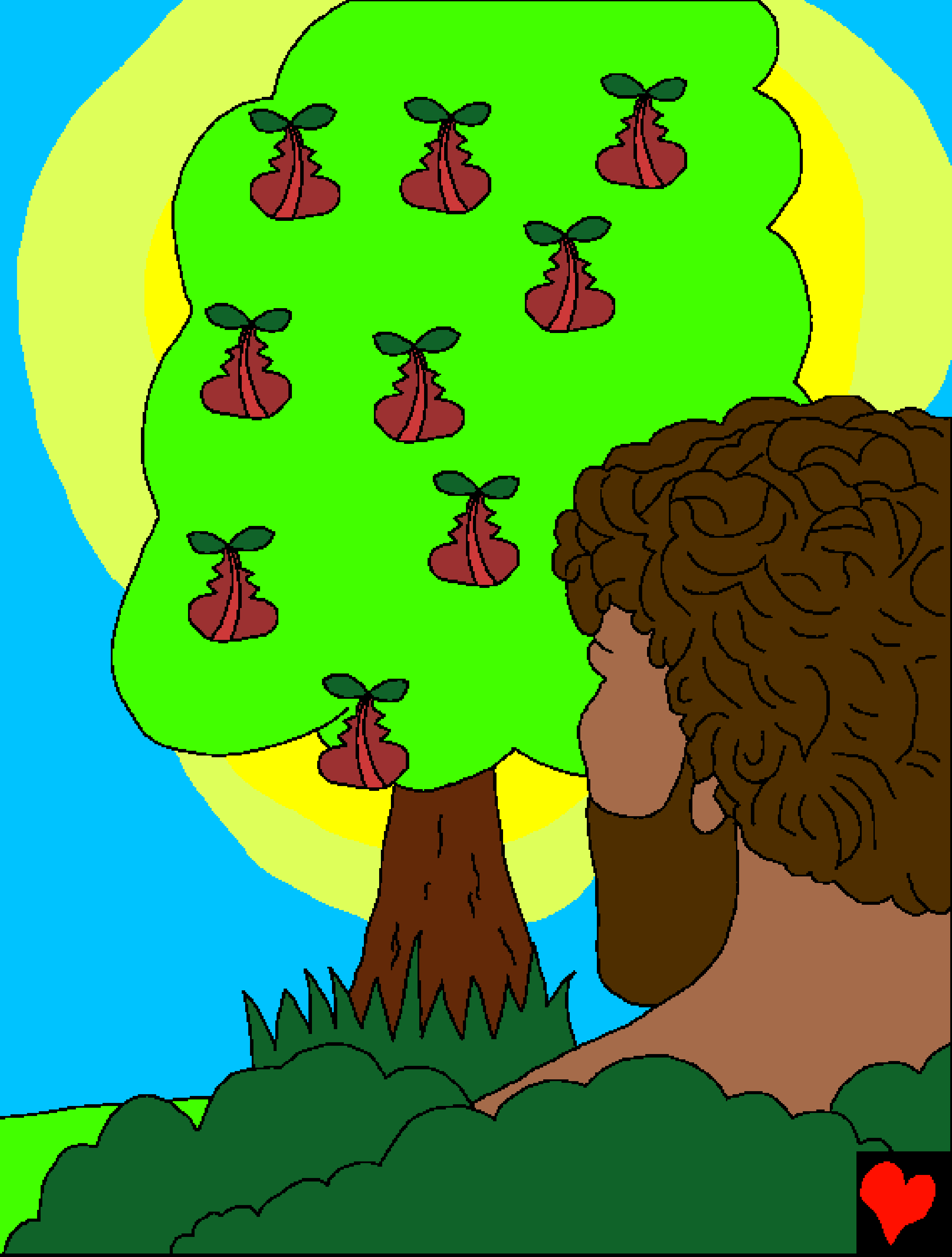

Bwana Mungu akasema, “Si vyema huyo mtu awe peke yake, nitamfanya msaidizi wa kufanana naye.”

Bwana Mungu akafanyiza kutoka katika ardhi kila mnyama wa msituni, na kila ndege wa angani, ...

... akamletea Adamu
ili aone atawaitaje;
kila kiumbe hai, jina
alilokiita Adamu
likawa ndili jina lake.

Adamu akawapa majina wote. Alikuwa mwerevu sana kwa kutenda haya. Lakini hakuonekana wa kumsaidia Adamu aliyefanana naye.

Bwana Mungu akamletea Adamu usingizi mzito, mzito, naye akalala; kisha akatwaa ubavu wake mmoja, Mungu akafanya mwanamke kutoka kwa ubavu huo.

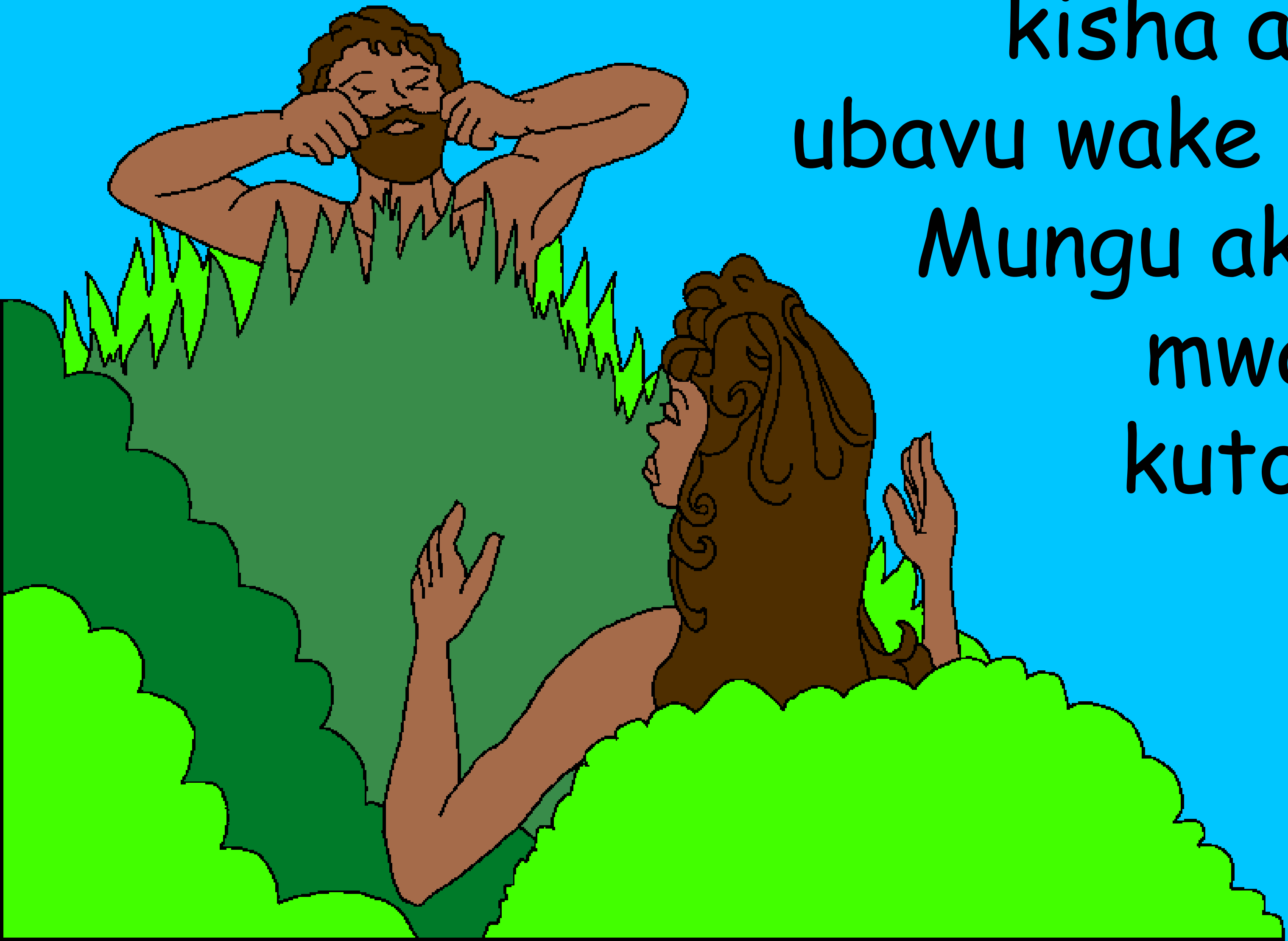

Mwanamke huyu aliyeumbwa na Mungu alikuwa msaidizi wa kufanana na Adamu.

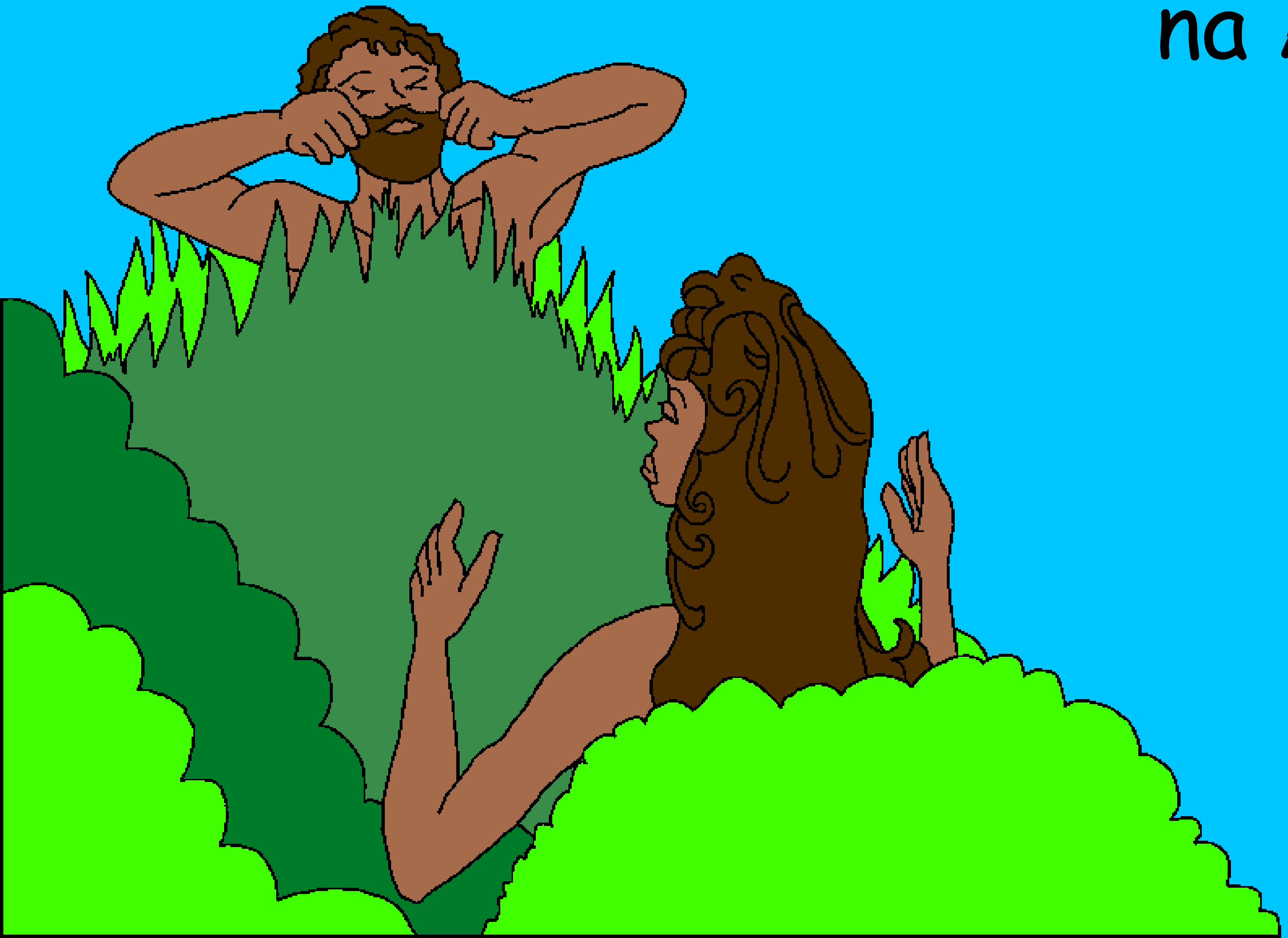

Kwa siku sita Mungu aliumba vitu vyote. Mungu akaibariki siku ya saba na kuiweka siku ya mapumziko.

Katika bustani la Edeni, Adamu na mkewe Hawa walikuwa na furaha kamilifu kumutii Mungu. Mungu alikuwa Bwana wao, msaidizi na rafiki wao.

Mungu alipoumba kila kitu

Hadithi kutoka kwa Neno la Mungu,
Bibilia,

inapatikana katika

Mwanzo 1-2

"Kufafanusha maneno yako kwatia nuru."
Zaburi 119:130

Mwisho

Hii hadithi ya bibilia inatueleza kumhusu Mungu wetu wa ajabu aliyetuumba na anayetaka tumjue.

Mungu anajua tumetenda mambo mabaya, anayoyaita dhambi. Adhabu ya dhambi ni mauti, lakini Mungu anakupenda sana hata akamtuma mwana wake wa pekee, Yesu, Ili afe msalabani na aadhibiwe kwa dhambi yako. Alafu Yesu akafufuka na kuenda nyumbani mbinguni! Ukimwamini Yesu na kumwomba msamaha kwa dhambi yako, Atakusamehe! Yesu atkuja na kuishi ndani yako, na utaishi naye milele.

Kama unaamini huu ni ukweli, Sema haya kwa Mungu:
Mpendwa Yesu, ninaamini kuwa wewe ni Mungu, na ulifanyika mtu ili ufe kwa ajili ya dhambi zangu, ili niwe na maisha mapya, na siku moja nitaenda kuwa nawe millele. Nisaidie nikutii na niishi kwa ajili yako kama mtoto wako. Amina.

Soma bibilia na uzungumze na Mungu kila siku! Yohana 3:16