Bibël për fëmijët
paraqet

Jezusi Shëron të Verbërin

Shkruar nga: Edward Hughes

Ilustruar nga: Alastair Paterson; Janie Forest

Adaptuar nga: Ruth Klassen

Përkthyer nga: Arianit & Valbona Iljazi

Prodhuar nga: Bible for Children
www.M1914.org

©2020 Bible for Children, Inc.
E drejta e kopjimit: Mund të bëni kopje ose ta shtypni këtë histori, nëse nuk do ta shitni.

Bartimeu ishte një njeri i verbër, që ulej anës rrugës që të çonte në Jeriko, për të lypur. Disa njerëz zemërmirë i jepnin kush ndonjë monedhë të vogël, kush ndopak ushqim ndërsa kalonin andej. Bartimeu nuk mund të punonte sepse ai nuk shihte dot. Ai vetëm mund të lypte.

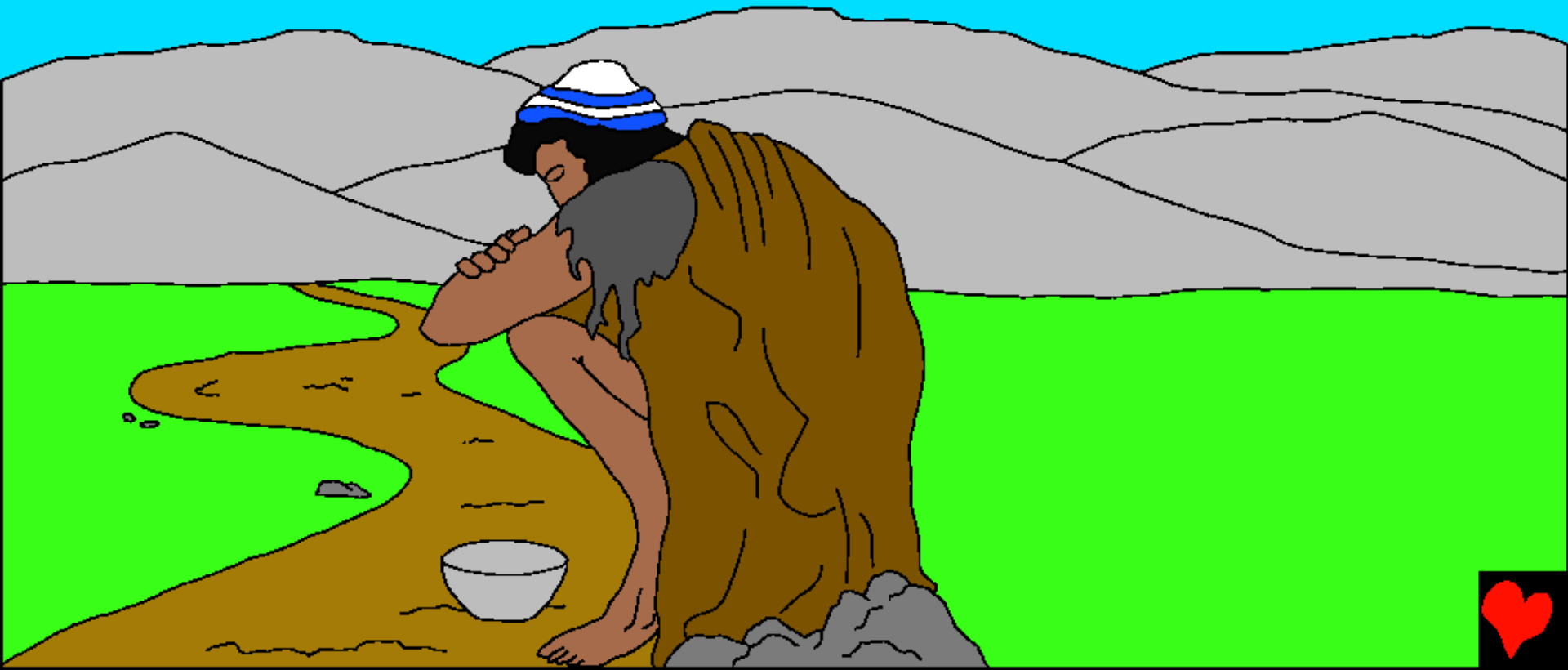

Një ditë, rruga e gjerë ishte shumë e zënë. Bartimeu dëgjoi zhurmën e shumë këmbëve. Diçka e pazakontë po ndodhte. Shpejt njeriu i verbër mësoi çfarë ishte.

Jezusi i Nazaretit ishte në qytet. Turmat u mblodhën për të parë e për ta dëgjuar Atë.

"Jezus, Bir i Davidit, ki mëshirë për mua"! Përse po thëriste Bartimeu? Përse mendonte ai se Jezusi mund ta ndihmonte? Mbase ai kishte dëgjuar për të tjerët që Jezusi kishte shëruar. Disa ishin të shurdhër, disa memecë, disa të çalë - dhe disa të verbër, siç ishte ai. "Bir i Davidit ki mëshirë për mua", thërriste e thërriste, Bartimeu. Zëri i tij tingëllonte me shpresë.

Bartimeu ishte i sigurt për një gjë. Nëse ai nuk do të gjente ndihmë tani, ai mund të mos kishte një rast tjetër. Jezusi mbase nuk do të kalonte sërish andej.

Bartimeu duhej
të shkonte tek
Jezusi, por
njerëzit nuk
lëviznin.
“Shshshh”, ia
bënin ata, duke i
thënë Bartimeut
të rrinte urtë.

Por Bartmeu nuk e qepi gojën. Ai vazhdoi të thërrasë. Papritmas, Jezusi ndaloi! Dëgjoi! Urdhëroi që të sjellin njeriun e verbër tek Ai! "Merr zemër", njerëzit i thanë Bartimeut. "Çohu, Ai po të thërret".

Duke hedhur tutje mantelin e tij, Bartimeu u çua dhe rendi tek Jezusi.

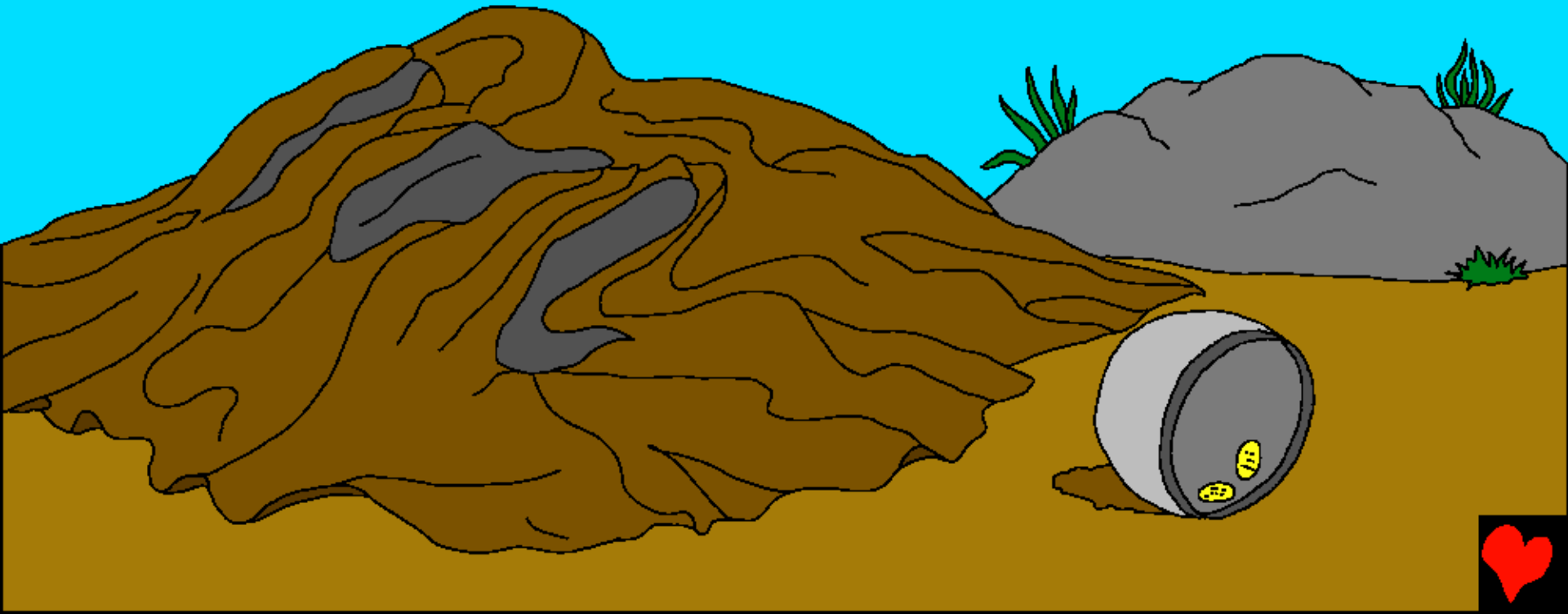

Jezusi e pyeti, “Çfarë do që të bëj Unë, për ty”? Si mund të ishe përgjigjur ti? A do kishe kërkuar ti shumë para ose rroba të reja të bukura? Ishte kjo, ajo çfarë kërkoi Bartimeu?

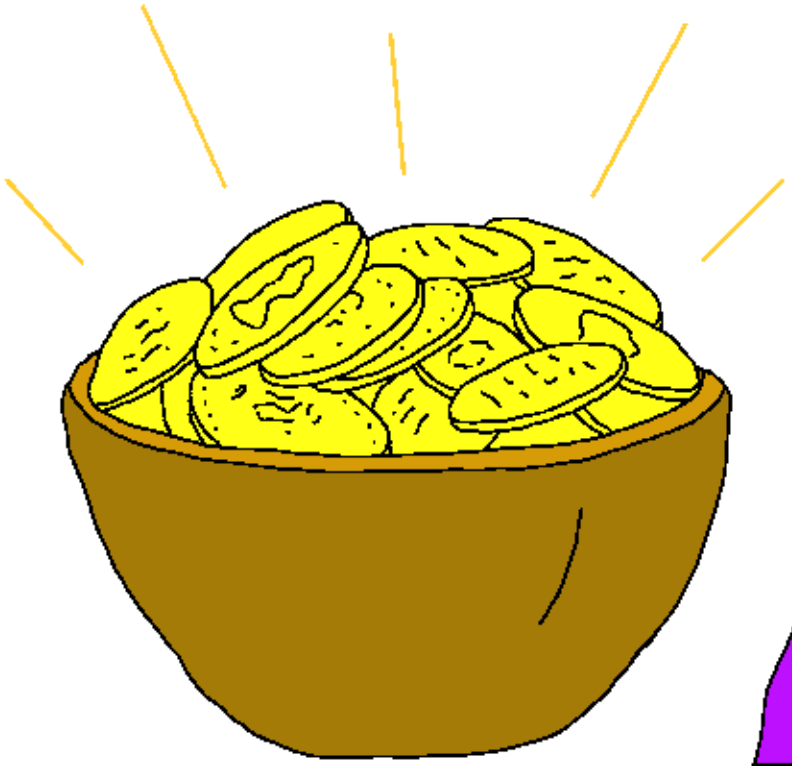

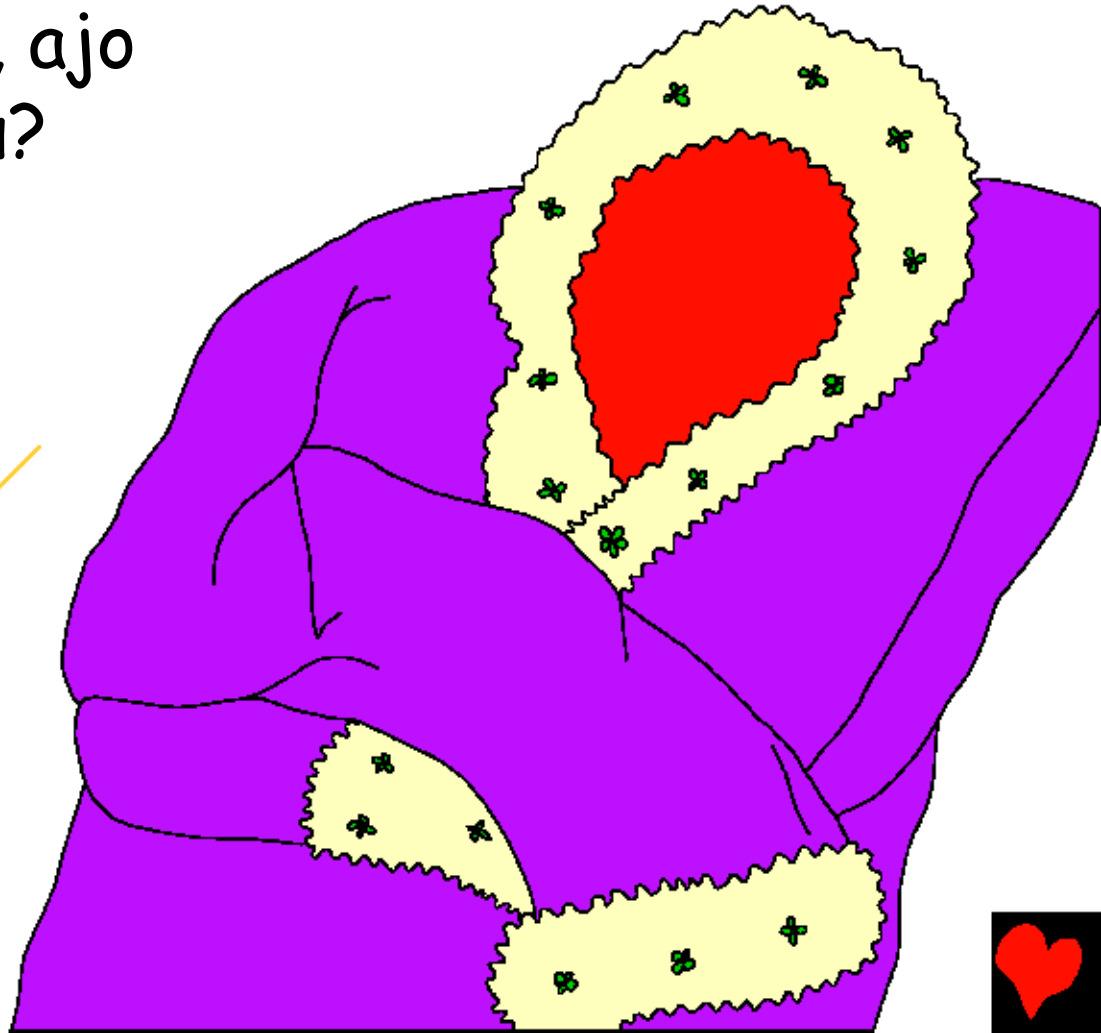

Jo, Bartimeu i verbër nuk i kërkoi Jezusit ar ose rroba të bukura. Ju e dini çfarë donte ai.

“Zot, që unë të mund të rimarr shikimin”. Bartimeu donte të shikonte. Të shihte pemët, dhe zogjtë dhe…gjithë krijimin e mrekullueshëm të Perëndisë. Ai donte të shihte që të mund të kujdesej për veten e tij dhe të mos ishte më një lypsar.

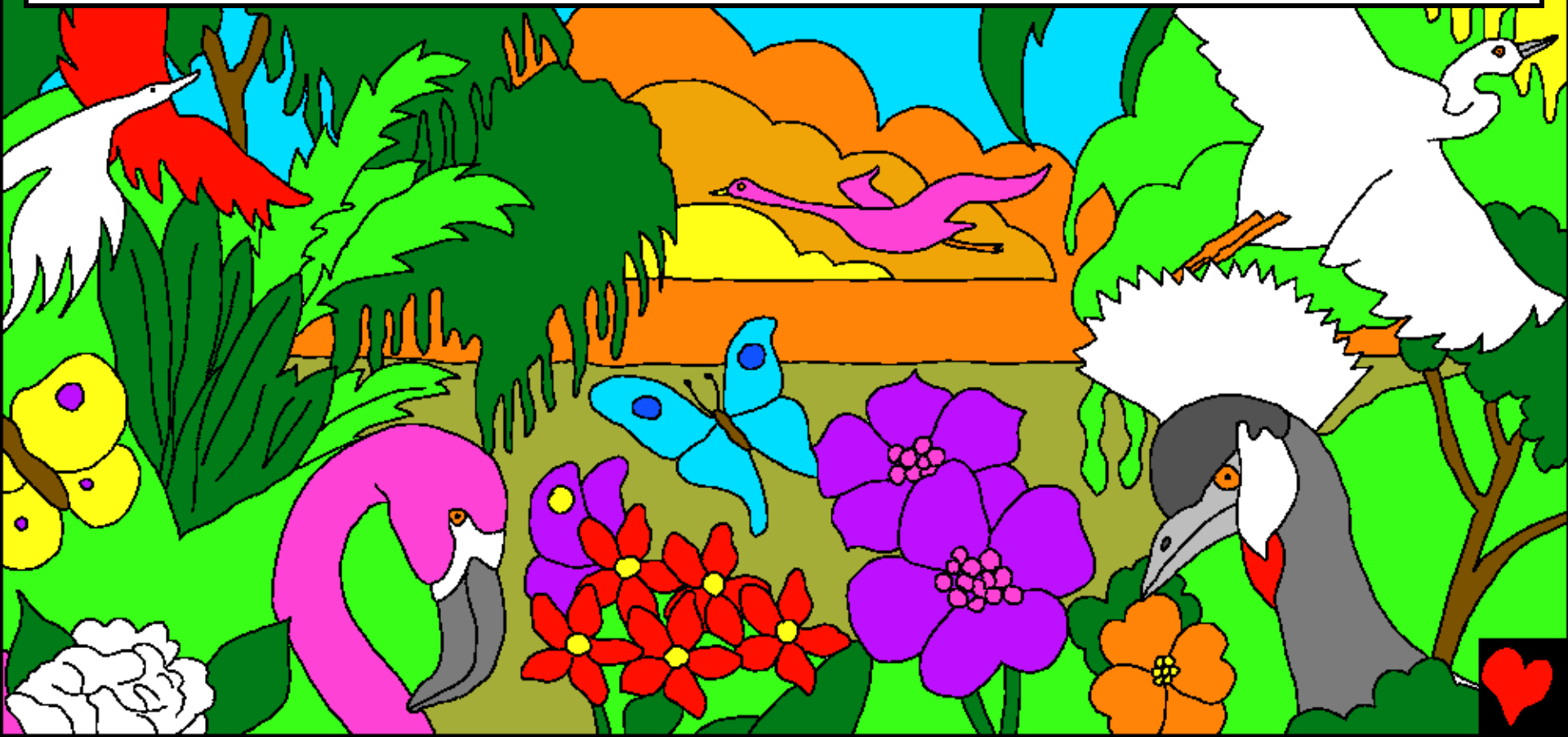

Atëherë Jezusi i tha Bartimeut: “Merre shikimin tënd. Besimi yt të shpëtoi”.

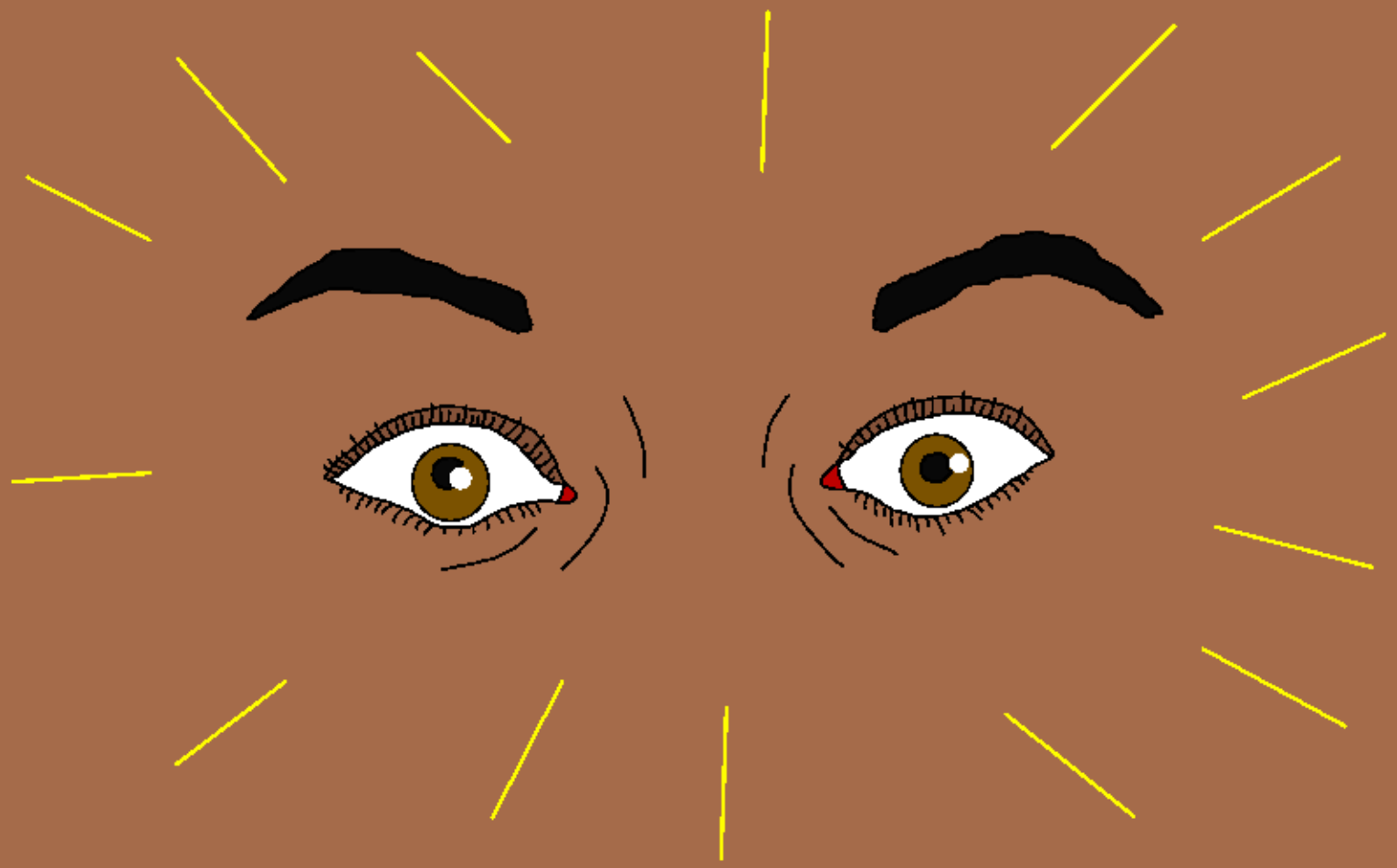

Menjëherë ai rimori shikimin e tij dhe ndoqi Jezusin. E gjithë ajo që ai mund të thoshte ishte "Perëndia është i mrekullueshëm; Ai, më shëroi mua"! Ishin çaste të mrekullueshme për Bartimeun.

Të gjithë njerëzit, kur e panë, i dhanë lavdinë Perëndisë. Edhe njëherë, ata kishin parë fuqinë e mrekullueshme të Jezusit, Birit të Perëndisë, që i kishte dhënë shikimin një lypsari të verbër e varfanjak.

Jezusi Shëron të Verbërin

Një tregim nga Fjala e Perëndisë, Bibla

e marrë nga

Markut 10, Llukës 18, Gjonit 9

"Zbulimi i fjalëve të tua ndriçon dhe u jep mendje njerëzve të thjeshtë."
Psalmet 119:130

Fund

Ky tregim nga Bibla na tregon për Perëndinë tonë të mrekullueshëm i cili na krijoi dhe dëshiron që ne ta njohim Atë.

Perëndia e di që ne kemi bërë gjëra të këqija, të cilat Ai i quan mëkate. Dënimi për mëkatin është vdekja, por Perëndia ju do juve aq shumë sa që dërgoi Birin e Tij të vetëm, Jezusin, që të vdesë në Kryq dhe të dënohet për mëkatet tuaja. Pastaj Jezusi u ringjall dhe u ngrit lart në Qiell! Nëse beson në Jezusin dhe i kërkon Atij të t'i falë mëkatet e tua, Ai do ta bëj atë! Ai do të vijë dhe do të jetojë në ty, dhe ti do të jetosh me Të përgjithmonë.

Nëse ti beson se kjo është e vërteta, drejtoju Perëndisë kështu: Jezus i dashur, unë besoj se Ti je Perëndia i bërë njeri për të vdekur për mëkatet e mia, dhe që Ti u ngjalle sërish. Të lutem, eja në jetën time dhe fali mëkatet e mia, në mënyrë që unë të kem jetë të re dhe një ditë të jem me Ty, përgjithmonë. Më ndihmo, të të bindem dhe jetoj për Ty, si fëmija Yt. Amen.

Lexo Biblën dhe bisedo me Perëndinë çdo ditë! Gjoni 3:16